

**Casos sospechosos de sarampión descartados y
confirmados notificados al MESS por semana
Las Américas, año 2000 - noviembre 2002**

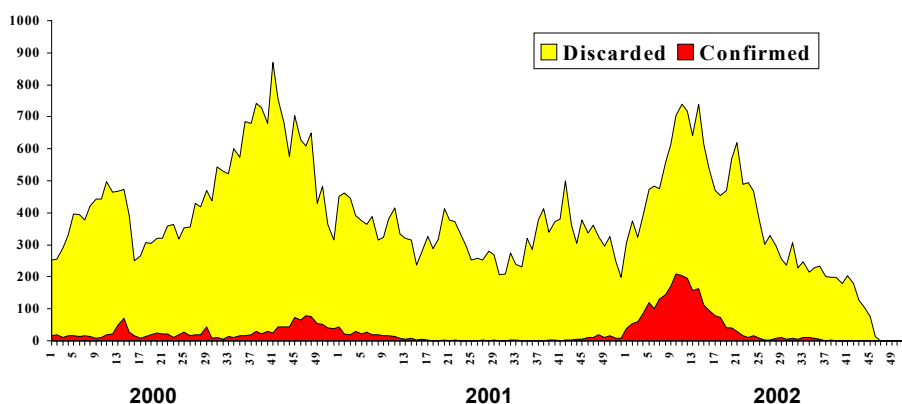

Cuadro No. 1

Clasificación de casos sospechosos de sarampión y rubéola para el período entre las semanas 01-47 2002

Subregión y País		Casos Notificados 2002		Sarampión Confirmado 2002			Sarampión Confirmado 2001		Año/Semana del último caso confir.	Rubéola Confirmado 2002			Diagnóstico de casos descartados 2002	
		Total	En Invest.	Clinic.	Lab.	Total	Week 1-47	Total		Clinic.	Lab.	Total	Dengue	Otro
AND	BOL	788	9	0	0	0	0	0	00/40	0	90	90	12	677
	COL	3972	21	7	121	128**	3	3	02/36	9	54	63	292	3467
	ECU	698	8	0	0	0	2	2	01/14	20	168	188	35	467
	PER	1374	133	0	0	0	0	0	00/13	7	250	257	3	981
	VEN	7333	1	0	2386	2386	54	115	02/38	0	51	51	21	4874
BRA	BRA	19887	2440	0	1	1*	1	1*	02/11	321	613	934	224	16288
	CAP	16	0	0	0	0	0	0	99/23	16
	COR	276	0	0	0	0	2	2*	01/19	0	10	10	59	207
	ELS	422	3	0	0	0	0	0	98/05	0	19	19	0	400
	GUT	388	0	0	0	0	0	0	97/29	0	4	4	85	299
CAR	HON	365	10	0	0	0	0	0	94/14	0	10	10	34	311
	NIC	484	5	0	0	0	0	0	95/49	2	7	9	20	450
	PAN	415	18	0	0	0	0	0	98/23	0	0	0	43	354
	LAC	660	0	0	0	0	0	0	93/27	0	0	0	0	438
	DOR	666	8	0	0	0	113	113	01/23	0	1	1	0	657
	FGU
	GUA
	HAI	50	2	0	0	0	159	159	01/39	0	1	1	0	47
	MAR
	PUR	0	0	0	0	0	0	0	0	0	0	0	0	0
MEX	MEX	1179	134	0	0	0	3	3	01/16	0	12	12	0	1033
	CAN	6	...	0	6	6*	33	34*	02/31
	USA	36	...	0	36	36*	114	116*	02/44	0	13	13
SOC	ARG	401	20	0	0	0	0	0	00/11	0	8	8	0	373
	CHI	103	8	0	0	0	0	0	99/52	0	1	1	0	94
	PAR	245	0	0	0	0	0	0	98/44	0	1	1	8	236
	URU	10	0	0	0	0	0	0	99/03	0	0	0	0	10
Total		39774	2820	7	2550	2557	484	548	---	359	1313	1672	836	31679

... No se recibió informe durante el año 2002

* Importados

** 53 casos importados



Vigilancia del Sarampión

Vol. 8, No. 47

Cuadro No. 2

Casos sospechosos de sarampión bajo investigación para el período entre las semanas 01-47 2002

Reg.	País	Casos Pendi- entes 2001	Acum. 2002	Semana de inicio de exantema																	Des.	
				1-4	5-8	9-12	13-16	17-20	21-24	25-28	29-32	33-36	37-40	41	42	43	44	45	46	47		
AND	BOL	0	4	0	0	0	1	0	0	0	0	0	0	0	0	1	0	1	0	1	3	
	COL	0	21	0	0	0	0	4	4	2	1	1	3	1	1	0	1	0	0	0		
	ECU	0	6	0	0	0	0	0	0	0	0	2	0	0	2	1	1	0	0	0		
	PER	0	10	0	0	0	0	0	0	0	0	2	0	3	1	3	0	1	0	0		
BRA	VEN	0	1	0	0	0	0	0	0	0	0	0	0	0	0	0	0	0	0	0	1	
	BRA	6	624	38	35	37	26	25	25	50	68	104	106	11	16	19	12	30	24	...		
	CAP	0	0	0	0	0	0	0	0	0	0	0	0	0	0	0	0	0	0	0		0
	ELS	0	0	0	0	0	0	0	0	0	0	0	0	0	0	0	0	0	0	0		0
CAR	GUT	0	2	0	0	0	0	0	0	0	0	0	0	0	0	0	0	0	2	0	0	
	HON	0	0	0	0	0	0	0	0	0	0	0	0	0	0	0	0	0	0	0	0	
	NIC	0	8	0	0	0	0	0	0	0	0	0	0	1	1	1	2	3	0	0	0	
	PAN	0	2	0	0	0	0	0	0	0	0	0	0	0	0	0	0	1	0	1	0	
LAC	CAR	0	17	0	0	0	0	0	0	0	0	0	3	0	1	0	0	2	11	0	222	
	CUB	0	222	0	0	0	0	0	0	0	0	0	0	0	0	0	0	0	0	0		0
	DOR	0	8	0	0	0	0	0	0	0	0	0	0	0	0	0	2	1	1	3		1
	FGU	0	0	0	0	0	0	0	0	0	0	0	0	0	0	0	0	0	0	0		0
MEX	GUA	0	0	0	0	0	0	0	0	0	0	0	0	0	0	0	0	0	0	0	0	
	HAI	0	2	0	0	0	0	0	0	0	0	0	2	0	0	0	0	0	0	0	0	
	MAR	0	0	0	0	0	0	0	0	0	0	0	0	0	0	0	0	0	0	0	0	
	PUR	0	0	0	0	0	0	0	0	0	0	0	0	0	0	0	0	0	0	0	0	
NOA	MEX	0	134	7	8	22	8	9	10	16	14	13	6	4	7	2	1	0	1	
	CAN	0	0	0	0	0	0	0	0	0	0	0	0	0	0	0	0	0	0	0		
	USA	0	0	0	0	0	0	0	0	0	0	0	0	0	0	0	0	0	0	0		
SOC	ARG	0	20	0	0	0	0	0	0	0	1	4	3	2	2	2	3	2	0	0	1	
	CHI	0	8	0	0	0	0	0	0	0	0	0	0	1	0	1	0	3	0	3		
	PAR	0	0	0	0	0	0	0	0	0	0	0	0	0	0	0	0	0	0	0		
	URU	0	0	0	0	0	0	0	0	0	0	0	0	0	0	0	0	0	0	0		
TOTAL		6	1089	45	43	59	35	38	39	68	84	126	123	23	31	30	22	46	36	8	228	

... No se recibió informe a través del Sistema de Vigilancia para la Eliminación del Sarampión (MESS)

Cuadro No. 3

Indicadores de vigilancia del sarampión para el período entre las semanas 01-47 2002

Región	País	% de sitios notificando semanalmente	% de casos visita domiciliaria oportuna	% de casos con muestra de sangre adecuada	% de muestras de sangre que llegan al lab. <=5 días	% de resultados de laboratorio reportados <=4 días	% de casos descartados por lab.	Número de Municipios Activos
AND	BOL	...	99	98	70	88	100	0
	COL	82	42	91	73	90	97	1
	ECU	89	37	99	85	90	99	0
	PER	91	92	97	48	77	96	0
BRA	VEN	90	97	98	60	54	100	2
	BRA	90	61	58	48	75	99	0
	CAP	0
	ELS	42	58	97	93	94	100	0
CAR	GUT	50	98	99	67	94	99	0
	HON	93	93	99	71	92	100	0
	NIC	100	87	98	76	63	100	0
	PAN	78	72	98	69	93	98	0
LAC	CAR	100	99	96	25	100	99	0
	CUB	98	0
	DOR	91	100	98	50	86	99	0
	FGU	0
MEX	GUA	0
	HAI	...	33	100	82	74	95	0
	MAR	0
	PUR	0
NOA	MEX	100	99	90	80	48	95	0
	CAN	0
	USA	0
SOC	ARG	99	19	95	77	79	96	0
	CHI	95	86	92	75	94	100	0
	PAR	87	70	100	61	100	100	0
	URU	78	44	89	100	100	100	0
Total y Promedias		87	68	74	57	74	90	3

... No se recibió informe durante el año 2002

Números del boletín de vigilancia del sarampión se encuentra en:
<http://www.paho.org> (buscar "sarampión")