

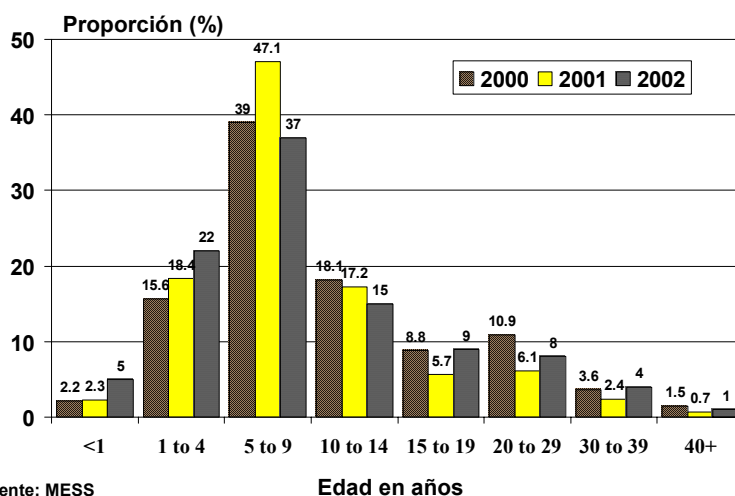

Rubéola
Distribución de casos confirmados por laboratorio, según grupo de edad, Región de las Américas, 2000-2002*



*Fuente: MESS

Cuadro No. 1
Clasificación de casos sospechosos de sarampión y rubéola para el período entre las semanas 01-03 2003

Subregión y País	Casos Notificados 2003		Sarampión Confirmado 2003			Sarampión onfirmado 2002		Año/Semana del último caso confir.	Rubéola Confirmado 2003			Diagnóstico de casos descartados 2003	
	Total	En Invest.	Clinic.	Lab.	Total	Week 1-3	Total		Clinic.	Lab.	Total	Dengue	Otro
AND													
BOL	0	0	00/40
COL	5	5	0	0	0	0	136**	02/37	0	0	0	0	0
ECU	10	0	0	0	0	0	0	01/14	2	1	3	2	5
PER	20	20	0	0	0	0	0	00/13	0	0	0	0	0
VEN	1	0	0	0	0	155	2392	02/47	0	0	0	0	1
BRA													
BRA	176	146	0	0	0	0	1*	02/11	0	2	2	...	28
CAP													
COR	0	0	0	0	0	0	0	99/23
ELS	0	0	01/19
GUT	8	3	0	0	0	0	0	98/05	0	0	0	0	5
HON	5	1	0	0	0	0	0	97/29	0	0	0	0	4
NIC	10	8	0	0	0	0	0	94/14	0	0	0	0	2
PAN	17	1	0	0	0	0	0	95/49	0	0	0	0	16
CAR													
CAR	16	2	0	0	0	0	0	98/23	0	0	0	0	14
LAC													
CUB	0	0	93/27
DOR	24	10	0	0	0	0	0	01/23	0	0	0	1	13
FGU
GUA
HAI	0	0	01/39
MAR
PUR	0	0
MEX													
MEX	2	2	0	0	0	0	0	01/16	0	0	0	0	0
NOA													
CAN	1	...	0	1	1*	0	6*	02/31
USA	0	...	0	0	0	0	37*	02/50
SOC													
ARG	2	2	0	0	0	0	0	00/11	0	0	0	0	0
CHI	2	1	0	0	0	0	0	99/52	0	0	0	0	1
PAR	5	0	0	0	0	0	0	98/44	0	0	0	0	5
URU	0	0	99/03
Total	304	201	0	1	1	155	2572	---	2	3	5	3	94

... No se recibió informe durante el año 2003

* Importados

** 53 casos importados



Vigilancia del Sarampión

Vol. 9, No. 3

Cuadro No. 2
Casos sospechosos de sarampión bajo investigación para el período entre las semanas 01-03 2003

Región	País	Casos Pendientes	Acumulados	Semana de inicio de exantema			
				1	2	3	Desconocido
AND	BOL	4	0	0	0	0	
	COL	56	2	1	1	0	
	ECU	0	0	0	0	0	
	PER	3	1	0	1	0	
	VEN	4	0	0	0	0	
BRA	BRA	287	33	8	25	0	
CAP	COR	0	0	0	0	0	
	ELS	0	0	0	0	0	
	GUT	1	2	0	1	1	
	HON	0	1	0	0	1	
	NIC	1	2	0	1	1	
CAR	PAN	0	0	0	0	0	
	CAR	1	2	1	1	0	
	LAC	222	0	0	0	0	
	DOR	1	10	2	3	5	
	FGU	0	0	0	0	0	
MEX	GUA	0	0	0	0	0	
	HAI	2	0	0	0	0	
	MAR	0	0	0	0	0	
	PUR	0	0	0	0	0	
	MEX	99	2	1	1	0	
NOA	CAN	0	0	0	0	0	
	USA	0	0	0	0	0	
SOC	ARG	28	2	0	2	0	
	CHI	0	1	0	1	0	
	PAR	0	0	0	0	0	
	URU	0	0	0	0	0	
TOTAL		709	58	13	37	8	...

... No se recibió informe a través del Sistema de Vigilancia para la Eliminación del Sarampión (MESS)

Cuadro No. 3
Indicadores de vigilancia del sarampión para el período entre las semanas 01-03 2003

Región	País	% de sitios notificando semanalmente	% de casos visita domiciliaria oportuna	% de casos con muestra de sangre adecuada	% de muestras de sangre que llegan al lab. <=5 días	% de resultados de laboratorio reportados <=4 días	% de casos descartados por lab.	Número de municipios activos	
AND	BOL	0	
	COL	80	50	0	***	0	
	ECU	90	70	100	100	100	100	0	
	PER	...	100	0	***	0	
	VEN	72	100	100	100	100	100	2	
BRA	BRA	0	
	CAP	COR	0
		ELS	0
		GUT	...	100	100	83	67	100	0
		HON	91	100	80	50	75	75	0
NIC		100	100	100	33	0	100	0	
CAR	PAN	74	44	89	78	100	100	0	
	CAR	100	100	0	0	0	
	LAC	CUB	98	0
		DOR	88	100	100	71	54	100	0
		FGU	0
GUA		0	
HAI		0	
MEX	MAR	0	
	PUR	0	
	MEX	100	100	100	100	0	...	0	
	NOA	CAN	0
		USA	0
SOC		100	50	100	50	0	***	0	
SOC	CHI	94	50	50	100	100	100	0	
	PAR	77	100	100	100	100	100	0	
	URU	34	0	
	Total and Average	84	87	77	77	70	80	2	

... No se recibió informe durante el año 2003