

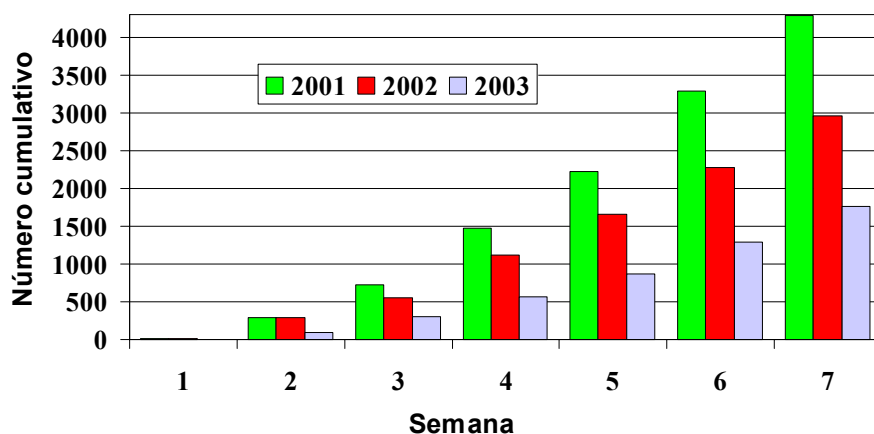

**Número cumulativo de casos sospechosos de sarampión/ rubéola notificados según semana de inicio de erupción, Semanas 1-7 de 2001, 2002 & 2003**



Cuadro No. 1

**Clasificación de casos sospechosos de sarampión y rubéola para el período entre las semanas 01-07 2003**

Subregión y País	Casos Notificados 2003		Sarampión Confirmado 2003			Sarampión Confirmado 2002		Año/Semana del último caso confir.	Rubéola Confirmado 2003			Diagnóstico de casos descartados 2003		
	Total	En Invest.	Clinic.	Lab.	Total	Week 1-7	Total		Clinic.	Lab.	Total	Dengue	Otro	
AND	BOL	53	3	0	0	0	0	00/40	0	3	3	0	47	
	COL	31	7	0	0	0	4	02/37	0	1	1	0	23	
	ECU	42	2	0	0	0	0	01/14	3	5	8	2	30	
	PER	95	9	0	0	0	0	00/13	0	21	21	0	65	
	VEN	113	22	0	0	0	597	02/47	0	2	2	0	89	
BRA	BRA	1081	567	0	0	0	0	02/11	0	18	18	...	...	
CAP	COR	1	0	0	0	0	0	99/23	...	...	...	...	1	
	ELS	24	0	0	0	0	0	01/19	0	0	0	2	22	
	GUT	24	9	0	0	0	0	98/05	0	1	1	0	14	
	HON	31	0	0	0	0	0	97/29	0	0	0	2	29	
	NIC	34	5	0	0	0	0	94/14	0	0	0	3	26	
	PAN	33	2	0	0	0	0	95/49	0	0	0	0	31	
CAR	CAR	19	0	0	0	0	0	98/23	0	0	0	0	19	
LAC	CUB	0	0	0	0	0	0	93/27	0	0	0	0	0	
	DOR	78	4	0	0	0	0	01/23	0	0	0	1	73	
	FGU	...	...	...	...	...	...	...	...	...	...	...	...	
	GUA	...	...	...	...	...	...	...	...	...	...	...	...	
	HAI	0	0	0	0	0	0	01/39	0	0	0	0	0	
	MAR	...	...	...	...	...	...	...	...	...	...	...	...	
	PUR	0	0	0	0	0	0	...	0	0	0	0	0	
MEX	MEX	48	30	0	0	0	0	01/16	0	0	0	0	18	
NOA	CAN	1	...	0	1	1*	3	03/05	...	...	...	...	...	
	USA	1	...	0	1	1*	1	03/04	0	0	0	...	...	
SOC	ARG	28	18	0	0	0	0	99/52	0	0	0	0	10	
	CHI	6	0	0	0	0	0	98/44	0	0	0	0	6	
	PAR	22	0	0	0	0	0	99/03	0	0	0	0	22	
	URU	...	...	...	...	...	0	...	...	...	...	...	...	
Total		1765	678	0	2	2	605	2582	---	3	51	54	10	525

... No se recibió informe durante el año 2003

\* Importados

\*\* 53 casos importados

† Provisional



# Vigilancia del Sarampión

Vol. 9, No. 7

Cuadro No. 2

Casos sospechosos de sarampión bajo investigación para el período entre las semanas 01-07 2003

Región	País	Casos Pendientes 2002	Acumulados 2003	Semana de inicio de exantema							Descono.
				1	2	3	4	5	6		
AND	BOL	0	0	0	0	0	0	0	0	0	1
	COL	29	3	0	1	0	1	0	0	0	
	ECU	0	2	0	0	0	0	0	0	2	
	PER	1	1	0	0	0	0	0	1	0	
	VEN	0	16	0	0	3	5	8	0	0	
BRA	BRA	263	169	20	37	37	27	28	20	...	
CAP	COR	0	0	0	0	0	0	0	0	0	
	ELS	0	0	0	0	0	0	0	0	0	
	GUT	0	8	0	0	0	2	2	4	0	
	HON	1	0	0	0	0	0	0	0	0	
	NIC	0	3	0	0	0	1	2	0	0	
CAR	PAN	0	0	0	0	0	0	0	0	0	
	CAR	0	0	0	0	0	0	0	0	0	
	LAC	222	0	0	0	0	0	0	0	0	
	DOR	0	4	0	0	0	0	0	2	2	
	FGU	0	0	0	0	0	0	0	0	0	
MEX	GUA	0	0	0	0	0	0	0	0	0	
	HAI	0	0	0	0	0	0	0	0	0	
	MAR	0	0	0	0	0	0	0	0	0	
	PUR	0	0	0	0	0	0	0	0	0	
	MEX	197	30	4	8	12	3	2	1	...	
NOA	CAN	0	0	0	0	0	0	0	0	0	
	USA	0	0	0	0	0	0	0	0	0	
SOC	ARG	2	15	0	2	3	4	1	2	0	3
	CHI	0	0	0	0	0	0	0	0	0	
	PAR	0	0	0	0	0	0	0	0	0	
	URU	0	0	0	0	0	0	0	0	0	
Total		715	251	24	48	55	43	43	30	4	4

... No se recibió informe a través del Sistema de Vigilancia para la Eliminación del Sarampión (MESS)

Cuadro No. 3

Indicadores de vigilancia del sarampión para el período entre las semanas 01-07 2003

Región	País	% de sitios notificando semanalmente	% de casos visita domiciliaria oportuna	% de casos con muestra de sangre adecuada	% de muestras de sangre que llegan al lab. <=5 días	% de resultados de laboratorio reportados <=4 días	% de casos descartados por lab.	Número de municipios activos
AND	BOL	...	100	100	83	83	100	0
	COL	85	30	78	35	80	100	0
	ECU	89	55	100	91	91	100	0
	PER	...	83	100	67	83	100	0
	VEN	74	95	100	71	37	100	0
BRA	BRA	89	73	62	43	62	100	0
	CAP	...	...	...	...	...	...	0
	ELS	9	65	100	88	82	100	0
	GUT	...	100	100	78	72	100	0
	HON	93	94	100	77	100	100	0
CAR	NIC	100	94	100	75	63	100	0
	PAN	79	50	86	57	100	100	0
	CAR	99	100	100	25	100	100	0
	LAC	98	...	...	...	...	...	0
	DOR	91	100	97	62	91	100	0
MEX	FGU	...	...	...	...	...	...	0
	GUA	...	...	...	...	...	...	0
	HAI	40	...	...	...	...	...	0
	MAR	...	...	...	...	...	...	0
	PUR	...	...	...	...	...	...	0
NOA	MEX	97	100	100	52	39	100	0
	CAN	...	...	...	...	...	...	0
SOC	USA	...	...	...	...	...	...	0
	ARG	100	13	78	78	87	100	0
	CHI	...	100	100	83	83	100	0
	PAR	85	30	78	35	80	100	0
URU	89	55	100	91	91	100	0	
Total and Average		87	76	72	53	67	97	0

... No se recibió informe durante el año 2003

Números del boletín de vigilancia del sarampión se encuentra en:  
<http://www.paho.org/spanish/hvp/hvi/measles.htm>