

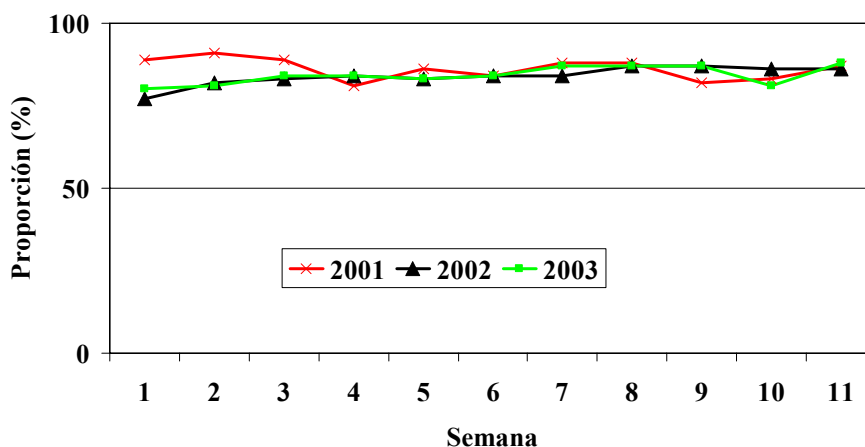

**Proporción de sitios que enviaron una notificación semanal oportuna, según semana Semanas 1-11 de 2001, 2002 & 2003**



Cuadro No. 1

**Clasificación de casos sospechosos de sarampión y rubéola para el período entre las semanas 01-11 2003**

Subregión y País	Casos Notificados 2003		Sarampión Confirmado 2003			Sarampión Confirmado 2002		Año/Semana del último caso confir.	Rubéola Confirmado 2003			Diagnóstico de casos descartados 2003		
	Total	En Invest.	Clinic.	Lab.	Total	Week 1-11	Total		Clinic.	Lab.	Total	Dengue	Otro	
AND	BOL	137	6	0	0	0	0	00/40	0	6	6	0	125	
	COL	254	20	0	0	0	14	02/37	0	2	2	12	220	
	ECU	56	0	0	0	0	0	01/14	5	7	12	2	42	
	PER	198	24	0	0	0	0	00/13	0	28	28	0	146	
	VEN	314	83	0	0	0	1325	02/47	0	3	3	5	223	
BRA	BRA	2278	940	0	0	0	1	02/11	0	38	38	...	...	
CAP	COR	2	0	0	0	0	0	99/23	...	...	...	...	...	
	ELS	48	0	0	0	0	0	01/19	0	0	0	6	42	
	GUT	40	0	0	0	0	0	98/05	0	1	1	0	39	
	HON	57	5	0	0	0	0	97/29	0	0	0	6	46	
	NIC	85	0	0	0	0	0	94/14	0	2	2	8	75	
	PAN	47	1	0	0	0	0	95/49	0	0	0	0	46	
CAR	CAR	59	0	0	0	0	0	98/23	0	0	0	7	52	
LAC	CUB	40	0	0	0	0	0	93/27	0	0	0	0	40	
	DOR	133	8	0	0	0	0	01/23	0	0	0	1	124	
	FGU	3	0	...	...	...	...	...	...	...	...	...	3	
	GUA	...	...	...	...	...	...	...	...	...	...	...	...	
	HAI	0	0	0	0	0	0	01/39	0	0	0	0	0	
	MAR	...	...	...	...	...	...	...	...	...	...	...	...	
	PUR	0	0	0	0	0	0	...	0	0	0	0	0	
MEX	MEX	111	47	0	0	0	0	01/16	0	0	0	0	64	
NOA	CAN	3	...	0	3	3*	3	03/10	...	...	...	...	...	
	USA	3	...	0	3	3*	5	03/05	0	0	0	...	...	
SOC	ARG	39	16	0	0	0	0	99/52	0	1	1	0	22	
	CHI	11	3	0	0	0	0	98/44	0	0	0	0	8	
	PAR	38	0	0	0	0	0	99/03	0	0	0	1	37	
	URU	...	...	...	...	...	0	...	...	...	...	...	...	
Total		3956	1153	0	6	6	1348	2584	---	5	88	93	48	1354

... No se recibió informe durante el año 2003

\* Importados

\*\* 53 casos importados

† Provisional



# Vigilancia del Sarampión

Vol. 9, No. 11

Cuadro No. 2

## Casos sospechosos de sarampión bajo investigación para el período entre las semanas 01-11 2003

Región	País	Casos Pendientes 2002	Acumulados 2003	Semana de inicio de exantema								
				1-4	5	6	7	8	9	10	11	Descono.
AND	BOL	0	2	0	1	0	0	1	0	0	0	3
	COL	13	10	0	1	4	1	0	1	0	0	
	ECU	0	0	0	0	0	0	0	0	0	0	
	PER	0	2	0	0	0	0	0	0	1	1	
	VEN	0	67	12	15	17	15	4	4	0	0	
BRA	BRA	121	100	28	9	12	17	15	9	10	...	
CAP	COR	0	0	0	0	0	0	0	0	0	0	
	ELS	0	0	0	0	0	0	0	0	0	0	
	GUT	0	0	0	0	0	0	0	0	0	0	
	HON	1	5	0	0	0	0	1	0	0	4	
	NIC	0	0	0	0	0	0	0	0	0	0	
	PAN	0	0	0	0	0	0	0	0	0	0	
	CAR	CAR	0	0	0	0	0	0	0	0	0	0
		LAC	0	0	0	0	0	0	0	0	0	0
	LAC	CUB	222	0	0	0	0	0	0	0	0	0
		DOR	0	8	0	0	0	0	0	0	2	6
FGU		0	0	0	0	0	0	0	0	0	0	
GUA		0	0	0	0	0	0	0	0	0	0	
HAI		0	0	0	0	0	0	0	0	0	0	
MAR		0	0	0	0	0	0	0	0	0	0	
PUR		0	0	0	0	0	0	0	0	0	0	
MEX		MEX	0	47	12	4	7	4	11	7	2	0
		NOA	0	0	0	0	0	0	0	0	0	0
SOC		USA	0	0	0	0	0	0	0	0	0	0
	ARG	0	15	4	1	3	2	0	1	0	0	
	CHI	0	3	0	0	0	1	0	1	1	0	
	PAR	0	0	0	0	0	0	0	0	0	0	
URU	0	0	0	0	0	0	0	0	0	0	4	
Total		357	259	56	31	43	40	32	23	16	11	7

... No se recibió informe a través del Sistema de Vigilancia para la Eliminación del Sarampión (MESS)

Cuadro No. 3

## Indicadores de vigilancia del sarampión para el período entre las semanas 01-11 2003

Región	País	% de sitios notificando semanalmente	% de casos visita domiciliaria oportuna	% de casos con muestra de sangre adecuada	% de muestras de sangre que llegan al lab. <=5 días	% de resultados de laboratorio reportados <=4 días	% de casos descartados por lab.	Número de municipios activos		
AND	BOL	...	100	100	75	83	100	0		
	COL	86	29	91	71	82	98	0		
	ECU	90	41	100	87	96	100	0		
	PER	...	93	93	58	92	100	0		
	VEN	76	97	100	56	57	99	0		
BRA	BRA	91	73	62	43	62	100	0		
	CAP	COR	...	...	...	...	...	...	0	
		ELS	9	71	94	83	90	94	0	
		GUT	...	97	100	74	97	100	0	
		HON	93	96	100	75	89	100	0	
		NIC	100	91	100	89	87	100	0	
		PAN	79	74	91	52	100	100	0	
		CAR	CAR	99	100	96	23	100	96	0
			LAC	98	...	...	...	...	...	0
		LAC	DOR	91	100	98	51	86	100	0
FGU			...	...	...	...	...	...	0	
GUA	...		...	...	...	...	...	0		
HAI	40		...	...	...	...	...	0		
MAR	...		...	...	...	...	...	0		
PUR	...		...	...	...	...	...	0		
MEX	MEX		95	100	97	64	58	100	0	
	NOA		...	...	...	...	...	...	0	
SOC	USA		...	...	...	...	...	...	0	
	ARG		100	18	76	79	74	100	0	
	CHI	97	73	73	56	100	88	0		
	PAR	86	79	100	93	100	100	0		
URU	47	...	...	...	...	...	0			
Total and Average		88	75	73	52	69	96	0		

... No se recibió informe durante el año 2003