

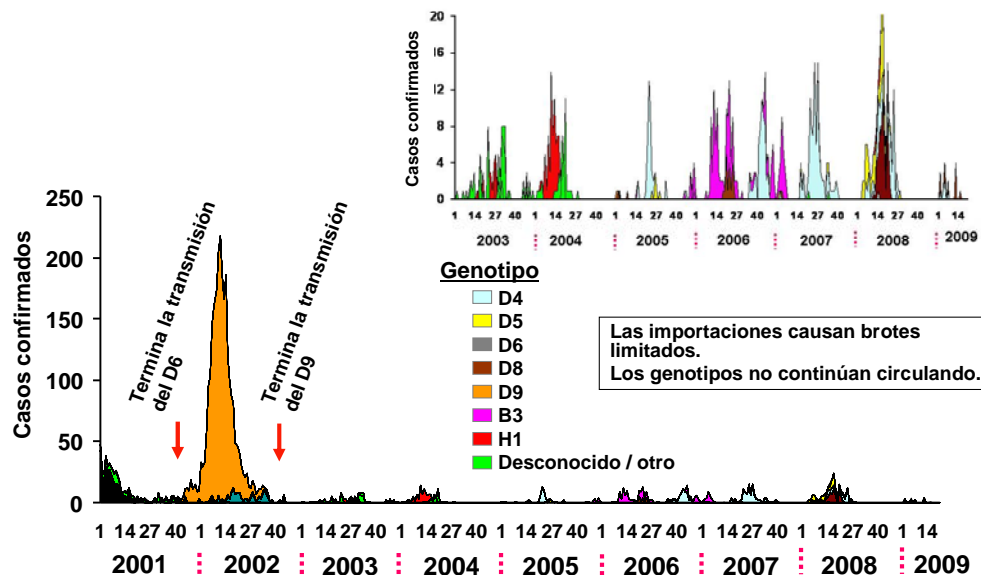

### Eliminación del sarampión en las Américas, 2001-2009\*

La Región de las Américas interrumpió la transmisión del virus autóctono del sarampión en el 2002 mediante el desarrollo y la ejecución exitosa de las estrategias actuales para la eliminación de sarampión [y la rubéola]. En vista de que el sarampión sigue siendo endémico en otras regiones del mundo, los países de las Américas están en riesgo constante de importaciones y deben mantener las estrategias de eliminación hasta que todas las regiones hayan eliminado el sarampión.



\* Datos provisionales al 10 de junio de 2009.

Fuente: : Informes de los países a FCH/IM y Laboratorio Global de Sarampión.

Tabla No.1

#### Clasificación de casos sospechosos de sarampión, rubéola y síndrome de rubéola congénita (SRC) para el período entre las semanas 01-22 2009

Subregión y país	Casos sospechosos 2009	Sarampión confirmado 2009			Año/Semana último caso confirmado de sarampión	Rubéola confirmado 2009			Año/Semana último caso confirmado de rubéola	Diagnóstico de casos descartados 2009		SRC		IRC *	
		Clinic.	Lab.	Total		Clin.	Lab.	Total		Dengue	Otro	Sospe.	Conf.		
AND	BOL	81	0	0	0	00/40	0	0	0	06/03	0	76	2	...	2
	COL	286	0	0	0	02/39	0	0	0	07/31	1	277	34	...	
	ECU	235	0	0	0	08/21	0	0	0	04/45	46	188	0	0	
	PER	376	0	0	0	08/18	0	0	0	06/45	1	346	...	...	
	VEN	181	0	0	0	07/06	0	0	0	07/34	7	172	...	...	
BRA	BRA	4026	0	0	0	06/48	0	0	0	08/53	139	2797	43	1	
CAP	COR	1	...	...	...	05/22	...	...	...	01/42	0	0	...	...	
	ELS	90	0	0	0	01/19	0	0	0	06/30	2	88	...	...	
	GUT	117	0	0	0	98/05	0	0	0	06/30	0	110	5	0	
	HON	52	0	0	0	97/29	0	0	0	04/11	6	46	21	0	
	NIC	60	0	0	0	94/14	0	0	0	04/19	0	60	0	0	
	PAN	30	0	0	0	95/49	0	0	0	02/48	0	30	1	0	
CAR	CAR	210	0	0	0	08/26	0	0	0	08/18	2	72	0	0	
LAC	CUB	312	0	0	0	93/27	0	0	0	04/06	0	312	0	0	
	DOR	52	0	0	0	01/23	0	0	0	06/44	0	33	...	...	
	FGU	7	0	0	0	...	0	0	0	...	7	0	...	...	
	GUA	...	...	...	...	...	...	...	...	...	...	...	...	...	
	HAI	2	0	0	0	01/39	0	0	0	06/47	0	0	1	0	
	MAR	...	...	...	...	...	...	...	...	...	...	...	...	...	
	PUR	...	...	...	...	...	...	...	...	...	...	...	...	...	
MEX	MEX	1231	0	0	0	06/49	0	0	0	08/20	0	643	0	0	
NOA	CAN	...	0	8	8 <sup>a</sup>	09/20	0	3	3 <sup>a</sup>	09/19	...	...	...	...	
	USA	...	0	39	39 <sup>a</sup>	09/18	0	2	2 <sup>a</sup>	08/47	...	...	...	...	
SOC	ARG	104	0	3	3 <sup>a</sup>	09/15	0	3	3 <sup>a</sup>	09/04	5	92	5	2	
	CHI	72	0	1	1 <sup>a</sup>	09/07	0	0	0	08/30	0	38	87	0	
	PAR	179	0	0	0	98/44	0	0	0	05/21	13	166	1	0	
	URU	1	0	0	0	99/08	0	0	0	01/37	0	1	...	...	
TOTAL		7705	0	51	51	-	0	8	8	-	229	5547	200	2	2

... No se recibió informe; \* Infección de rubéola congénita; (a) ver Tabla 2 para fuente de infección.



# Vigilancia de Sarampión / Rubéola

**Tabla No.2**

**Fuente de la infección de los casos confirmados de sarampión y de rubéola para el período entre las semanas 01-22 2009**

Subregión y país		Sarampión			Rubéola				
		I	RI	D	I	RI	D	A	
AND	BOL								
	COL								
	ECU								
	PER								
	VEN								
BRA	BRA								
	CAP								
	COR								
	ELS								
	GUT								
HON	HON								
	NIC								
	PAN								
	CAR	CAR							
		LAC							
CUB									
DOR									
FGU									
GUA	GUA								
	HAI								
	MAR								
	PUR								
	MEX	MEX							
NOA									
CAN		3	5		1	1	1		
USA		14	12	13			2		
SOC		ARG	1	2					
	CHI	1							
	PAR								
	URU								
	TOTAL		19	19	13	1	1	3	

**Tabla No.3**

**Casos sospechosos de sarampión/rubéola en investigación para el período entre las semanas 01-22 2009**

País	Casos pend. 2008	Acumulados 2009	Semana de inicio de exantema						Desc.
			1-17	18	19	20	21	22	
BOL	0	5	3	0	0	2	0	...	
COL	2	8	8	0	0	0	0	0	
ECU	0	1	1	0	0	0	0	...	
PER	0	29	15	2	5	1	5	1	
VEN	22	2	2	0	0	0	0	0	
BRA	679	1090	807	71	80	78	54	...	
COR	23	...	...	...	...	...	...	...	1
ELS	0	0	0	0	0	...	...	...	
GUT	3	7	6	1	0	0	0	0	
HON	0	0	0	0	0	0	0	0	
NIC	0	0	0	0	0	...	...	...	
PAN	1	0	0	0	0	0	0	0	
CAR	0	136	97	12	10	7	7	3	
CUB	0	0	0	0	0	0	0	...	
DOR	1	19	18	1	0	0	0	...	
FGU	0	0	0	...	...	...	...	...	
GUA	...	...	...	...	...	...	...	...	
HAI	0	2	2	0	0	0	0	0	
MAR	...	...	...	...	...	...	...	...	
PUR	...	...	...	...	...	...	...	...	
MEX	0	585	524	8	29	11	11	2	
CAN	...	...	...	...	...	...	...	...	
USA	...	...	...	...	...	...	...	...	
ARG	0	1	1	0	0	0	0	0	
CHI	2	33	29	2	1	0	1	0	
PAR	0	0	0	0	0	0	0	0	
URU	0	0	0	0	0	0	0	...	
TOTAL	733	1918	1513	97	125	99	78	6	1

I: importado; RI: relacionado con importación; D: desconocido; A: autóctono

... No se recibió informe

**Tabla No.4**

**Indicadores de vigilancia integrada del sarampión y de la rubéola para el período entre las semanas 01-22 2009**

Subregión y país		% de sitios notificando semanalmente	% de casos con investigación adecuada	% de casos con muestra de sangre adecuada	% de muestras de sangre que llegan al lab. ≤5 días	% de resultados de laboratorio reportados ≤4 días	% de casos descartados por lab.	Cadenas de transmisión con muestras representativas para aislamiento viral		
								Sarampión	Rubéola	
AND	BOL	78	99	100	63	87	100			
	COL	64	71	93	87	95	100			
	ECU	84	71	99	92	90	98			
	PER	95	94	99	66	81	94			
	VEN	...	53	96	69	72	99			
BRA	BRA	90	42	49	...	...	99			
	CAP	COR	...	...	0	0	...			
	ELS	85	90	99	90	82	99			
	GUT	...	26	96	96	63	97			
	HON	93	98	90	75	94	100			
NIC	NIC	100	79	95	97	97	98			
	PAN	86	87	97	87	87	100			
	CAR	CAR	99	46	98	33	95	99		
		LAC	CUB	100	100	100	100	100		
		DOR	84	44	96	68	36	94		
FGU		...	...	...	...	...	...			
GUA		...	...	...	...	...	...			
HAI	HAI	100	0	100	50	50	...			
	MAR	...	...	...	...	...	...			
	PUR	...	...	...	...	...	...			
	MEX	MEX	94	99	97	77	80	100		
		NOA	CAN	...	...	...	...	...		
USA		...	...	...	...	...	...			
SOC		ARG	70	70	100	80	97	100		
		CHI	99	0	75	70	85	92		
	PAR	89	60	99	94	100	100			
	URU	78	100	100	100	0	100			
	Total y promedio		89	61	72	78	85	99		

... No se recibió informe.