

# Boletín Semanal de Sarampión/Rubéola

Imunización Integral de la Familia/Área de Salud Familiar y Comunitaria



## Vigilancia del sarampión y de la rubéola en las Américas

Vol. 19, No. 5

Semana que termina 2 de febrero del 2013



### Número de unidades notificantes v. número de casos reportados América Latina y el Caribe, 2012

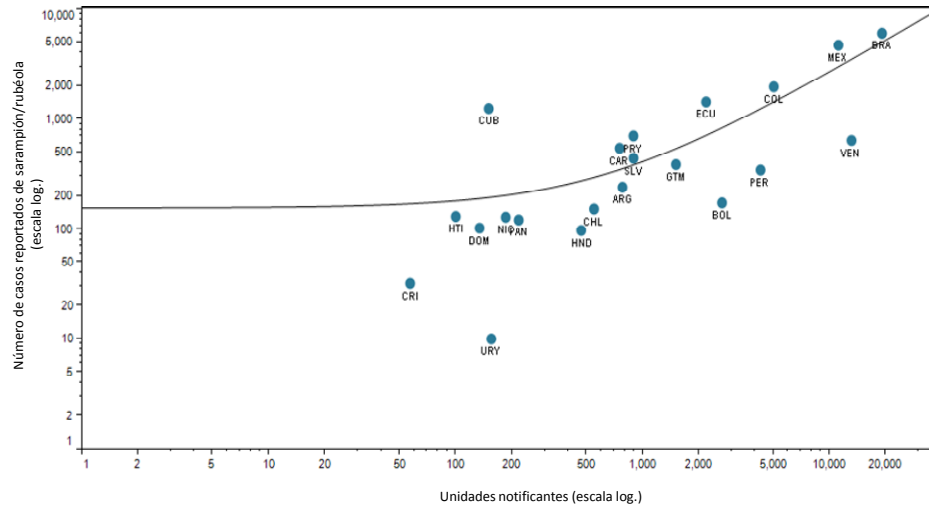

La notificación semanal de casos sospechosos de sarampión o rubéola, que incluye la notificación semanal negativa, es decir, el reporte de que no se han identificado casos, ha sido un componente de la vigilancia epidemiológica integrada del sarampión y la rubéola en la Región de las Américas. En esta gráfica se destaca el número de unidades notificadoras en relación con el número de casos sospechosos por país; no siempre existe una clara relación.

Tabla.1

#### Clasificación de casos sospechosos de sarampión, rubéola y síndrome de rubéola congénita (SRC) para el período entre las semanas 01-05 2013

Subregion y país	Casos sospechosos 2013	Sarampión confirmado 2013			Año/Sem. último caso conf. de sarampión	Rubéola confirmado 2013			Año/Sem. último caso conf. de rubéola	Diagnóstico de casos descartados 2013		Síndrome Rubéola Congénita			Año/Sem. último caso conf. de SRC	
		Clin.	Lab.	Total		Clin.	Lab.	Total		Dengue	Otros	Susp.	Conf.	IRC*		
AND	BOL	6	0	0	0	0	0	0	2006/03	0	2	...	...	...	...	
	COL	56	0	0	0	0	0	0	2012/42	0	38	4	0	0	2005/34	
	ECU	...	...	...	...	...	...	...	2004/45	...	...	...	...	...	...	
	PER	37	0	0	0	2008/18	0	0	0	2006/45	0	26	...	...	...	2007/16
BRA	VEN	0	0	0	0	0	0	0	2007/51	0	0	0	0	0	...	
	BRA	93	0	0	0	2012/02	0	0	0	2009/41	0	44	3	0	0	2009/34
CAP	CRI	0	0	0	0	2005/22	0	0	0	2001/42	0	0	0	0	...	
	GTM	5	0	0	0	1998/05	0	0	0	2006/30	1	2	0	0	0	2005/00
	HND	3	0	0	0	1997/29	0	0	0	2004/11	0	0	14	0	0	2001/00
	NIC	6	0	0	0	1994/14	0	0	0	2004/19	0	6	0	0	...	2005/00
	PAN	14	0	0	0	2011/20	0	0	0	2002/48	0	14	0	0	...	
	SLV	0	0	0	0	2001/19	0	0	0	2006/30	0	0	0	0	...	2001/00
	CAR	CAR	...	...	...	...	...	...	...	2008/18	...	...	...	...	...	1999/00
LAC	CUB	16	0	0	0	1993/27	0	0	0	2004/06	0	16	0	0	...	
	DOM	6	0	0	0	2011/18	0	0	0	2006/44	0	6	...	...	...	
	GLP	0	0	0	0	2011/28	0	0	0	...	0	0	0	0	...	2005/00
	GUF	0	0	0	0	2011/26	0	0	0	2010/06	0	0	0	0	...	
	HTI	1	0	0	0	2001/39	0	0	0	2006/47	0	0	0	0	...	
	MTQ	0	0	0	0	2011/27	0	0	0	...	0	0	0	0	...	
	PRI	...	...	...	...	...	...	...	...	...	...	...	...	...	...	
	MEX	MEX	21	0	0	0	2011/12	0	0	0	2012/XX	0	17	0	0	...
NOA	CAN	...	0	2 <sup>a</sup>	2	2012/40	0	0	0	2012/03	...	...	...	...	...	
	USA	...	0	11 <sup>a</sup>	11	2012/38	0	0	0	2012/34	...	...	...	...	...	
SOC	ARG	0	...	...	...	2012/20	...	...	...	2011/20	...	...	...	...	2009/27	
	CHL	12	0	0	0	2011/25	0	0	0	2011/25	0	12	0	0	0	
	PRY	95	0	0	0	1998/44	0	0	0	2005/21	20	50	0	0	0	2003/06
	URY	...	...	...	...	1999/08	...	...	...	2001/37	...	...	...	...	...	
<b>TOTAL</b>	<b>371</b>	<b>0</b>	<b>13</b>	<b>13</b>	<b>--</b>	<b>0</b>	<b>0</b>	<b>0</b>	<b>--</b>	<b>21</b>	<b>233</b>	<b>21</b>	<b>0</b>	<b>0</b>	<b>--</b>	

\*Infección de rubéola congénita; (a) datos provisionales;

...No se recibió informe



# Vigilancia de Sarampión/Rubéola

Tabla No.2

Fuente de la infección de los casos confirmados de sarampión y de rubéola para el período entre las semanas 01-05 2013

Subregión y País	Sarampión				Rubéola			
	I	RI	CAP	D	I	RI	CAP	D
AND								
BOL								
COL								
ECU								
PER								
VEN								
BRA								
CAP								
CRI								
GTM								
HND								
NIC								
PAN								
SLV								
CAR								
LAC								
CUB								
DOM								
GLP								
GUF								
HTI								
MTQ								
PRI								
MEX								
NOA	1			1				
CAN								
USA	7	4						
SOC								
ARG								
CHL								
PRY								
URY								
<b>TOTAL</b>	<b>8</b>	<b>4</b>		<b>1</b>				

I: importado; RI: relacionado con importación;  
CAP: Caso adquirido en el país; D: Desconocido.

Tabla No.3

Casos sospechosos de sarampión/rubéola en investigación para el período entre las semanas 01-05 2013

País	Casos Pend. 2012	Acum. 2013	Semana de inicio de exantema						% Casos Pend.
			1	2	3	4	5		
BOL	6	4	1	0	2	1	0	67	
COL	24	18	5	5	2	6	0	32	
ECU	78	...	...	...	...	...	...	...	
PER	2	11	0	0	4	3	4	30	
VEN	45	0	0	0	0	0	0	0	
BRA	618	49	12	14	19	4	...	53	
CRI	8	0	0	0	0	0	0	0	
GTM	1	2	0	2	0	0	0	40	
HND	2	3	0	0	1	1	1	100	
NIC	0	0	0	0	0	0	0	0	
PAN	0	0	0	0	0	0	0	0	
SLV	0	0	0	0	0	0	0	0	
CAR	32	...	...	...	...	...	...	...	
CUB	0	0	0	0	0	0	0	0	
DOM	0	0	0	0	0	0	0	0	
GLP	0	0	0	0	0	0	0	0	
GUF	0	0	0	0	0	0	0	0	
HTI	130	1	0	1	0	0	0	100	
MTQ	0	0	0	0	0	0	0	0	
PRI	...	...	...	...	...	...	...	...	
MEX	96	4	2	2	0	0	...	19	
CAN	...	...	...	...	...	...	...	...	
USA	...	...	...	...	...	...	...	...	
ARG	172	0	0	0	0	0	0	0	
CHL	1	0	0	0	0	0	0	0	
PRY	3	25	3	4	12	4	2	26	
URY	0	...	...	...	...	...	...	...	
<b>TOTAL</b>	<b>1218</b>	<b>117</b>	<b>23</b>	<b>28</b>	<b>40</b>	<b>19</b>	<b>7</b>	<b>32</b>	

... No se recibió informe

Tabla 4.

Indicadores de vigilancia integrada del sarampión y de la rubéola para el período entre las semanas 01-05, 2013

Subregión y País	% de sitios notificando semanalmente		% de casos con investigación adecuada	% casos con muestra de sangre adecuada	% de muestras de sangre que llegan al lab. <= 5 días	% de resultados de lab. <=4 días reportados	Tasa de casos sospechosos Últimas 52 semanas (2012/06-2012/05)		
	Total Unidades	%Actual					Sar./Rub. (100.000 pob.)	SRC (10,000 nv)	
AND	BOL	...	...	100	100	100	67	1.6	0.4
	COL	5024	96	71	73	95	100	3.9	2.7
	ECU	2184	...	...	...	...	...	10.5	0.5
	PER	...	...	0	0	0	0	1.0	0.0
	VEN	13092	0	0	0	0	0	2.0	0.0
BRA	BRA	1422	56	99	...	99	...	0.3	0.4
CAP	CRI	57	...	0	0	0	0	0.6	0.0
	GTM	1506	9	0	100	100	80	2.5	0.0
	HND	469	95	67	100	100	67	1.2	5.3
	NIC	185	...	100	100	100	100	2.1	0.0
	PAN	217	82	79	100	71	86	3.6	0.1
	SLV	893	0	0	0	0	0	6.1	10.2
CAR	CAR	752	...	...	...	...	...	6.6	0.0
LAC	CUB	150	100	100	100	100	100	11.1	0.0
	DOM	...	...	0	100	67	83	0.9	0.0
	GLP	...	...	...	...	...	...	1.1	...
	GUF	...	...	...	...	...	...	5.8	...
	HTI	100	93	100	100	100	0	1.3	0.1
	MTQ	...	...	...	...	...	...	0.5	...
	PRI	...	...	...	...	...	...	...	...
MEX	MEX	11138	0	100	0	0	0	3.9	0.0
NOA	CAN	...	...	...	...	...	...	...	...
	USA	...	...	...	...	...	...	...	...
SOC	ARG	779	0	0	0	0	0	0.6	1.6
	CHL	70	...	67	92	85	92	0.8	4.2
	PRY	892	89	55	74	97	99	10.8	0.0
	URY	155	...	...	...	...	...	0.3	0.0
<b>Total y promedio*</b>		<b>39085</b>	<b>73</b>	<b>79</b>	<b>81</b>	<b>95</b>	<b>96</b>	<b>2.1</b>	<b>0.8</b>

\*ponderado

... No se recibió informe