

Boletín Semanal de Sarampión/Rubéola

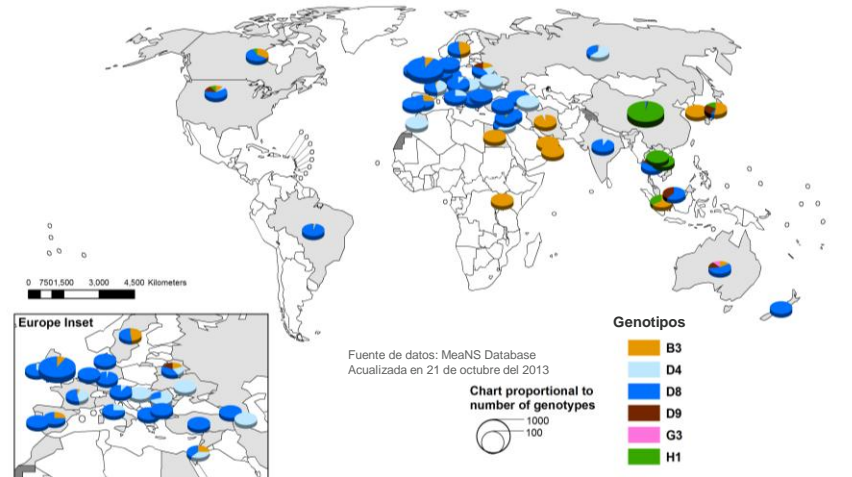

Distribución de genotipos del sarampión (Oct 2012 - Sep 2013)



MEASLES & RUBELLA INITIATIVE



Tabla.1

Clasificación de casos sospechosos de sarampión, rubéola y síndrome de rubéola congénita (SRC) para el período entre las semanas 01-45 2013

Subregion y país	Casos sospechosos 2013	Sarampión confirmado 2013			Año/Sem. último caso conf. de sarampión	Rubéola confirmado 2013			Año/Sem. último caso conf. de rubéola	Diagnóstico de casos descartados 2013		Síndrome de Rubéola Congénita			Año/Sem. último caso conf. de SRC
		Clin.	Lab.	Total		Clin.	Lab.	Total		Dengue	Otros	Sosp.	Conf.	IRC*	
AND	BOL 83	0	0	0	2000/40	0	0	0	2006/03	1	78	22
	COL 1898	0	1	1	2013/25	0	0	0	2012/42	8	1818	281	0	0	2005/34
	ECU	2012/28	2004/45
	PER 345	0	0	0	2008/18	0	0	0	2006/45	0	313	0	2007/16
	VEN 239	0	0	0	2012/16	0	0	0	2007/51	22	99	1	0	0	...
BRA	BRA 3192	0	122	122	2013/39	0	0	0	2009/41	0	2607	117	0	0	2009/34
CAP	CRI 23	0	0	0	2005/22	0	0	0	2001/42	3	17	0	0
	GTM 232	0	0	0	1998/05	0	0	0	2006/30	58	165	5	0	0	2005/00
	HND 133	0	0	0	1997/29	0	0	0	2004/11	82	46	63	0	0	2001/00
	NIC 152	0	0	0	1994/14	0	0	0	2004/19	5	117	27	0	...	2005/00
	PAN 139	0	0	0	2011/20	0	0	0	2002/48	0	130	2	0
	SLV 319	0	0	0	2001/19	0	0	0	2006/30	91	0	0	2001/00
CAR	CAR 302	0	0	0	2011/48	0	0	0	2008/18	0	211	0	1999/00
LAC	CUB 968	0	0	0	1993/27	0	0	0	2004/06	0	968	0	0
	DOM 62	0	0	0	2011/18	0	0	0	2006/44	0	41	0
	GLP 2	0	0	0	2011/28	0	0	0	...	0	0	0	2005/00
	GUF 1	0	0	0	2011/26	0	0	0	2010/06	0	0	0
	HTI 343	0	0	0	2001/39	0	0	0	2006/21	0	253	47	0
	MTQ 0	0	0	0	2011/27	0	0	0	...	0	0	0
	PRI
MEX	MEX 4290	0	0	0	2011/12	0	0	0	2012/49	0	4269	0	0
NOA	CAN	58	58 ^a	2013/45	0	1	1	2013/15	0	0	0	0	...	2011/12
	USA	166	166 ^a	2013/34	0	6	6	2013/04	0	0	0	0	...	2012/44
SOC	ARG 271	0	0	0	2012/20	0	0	0	2011/20	1	188	81	2009/27
	CHL 115	0	0	0	2011/25	0	0	0	2011/25	0	109	114	0	0	...
	PRY 422	0	0	0	1998/44	0	0	0	2005/21	142	264	2	0	0	2003/06
	URY 0	0	0	0	1999/08	0	0	0	2001/37	0	0	0	0	0	...
TOTAL	13531	0	347	347	--	0	7	7	--	322	11693	853	0	0	--

*Infección de rubéola congénita; (a) datos provisionales;

...No se recibió informe



Vigilancia de Sarampión/Rubéola

Tabla No.2

Fuente de la infección de los casos confirmados de sarampión y de rubéola para el período entre las semanas 01-45 2013

Subregión y País	Sarampión				Rubéola			
	I	RI	CAP	D	I	RI	CAP	D
AND	BOL	1						
	COL							
	ECU							
	PER							
	VEN							
BRA	BRA	4	5		113			
CAP	CRI							
	GTM							
	HND							
	NIC							
	PAN							
	SLV							
CAR	CAR							
LAC	CUB							
	DOM							
	GLP							
	GUF							
	HTI							
	MTQ							
	PRI							
MEX	MEX	10	41	7	1			
NOA	CAN	52	111	3	4			2
	USA							
SOC	ARG							
	CHL							
	PRY							
	URY							
TOTAL		67	157	123	5			2

I: importado; RI: relacionado con importación;
CAP: Caso adquirido en el país; D: Desconocido.

Tabla No.3

Casos sospechosos de sarampión/rubéola en investigación para el período entre las semanas 01-45 2013

País	Casos Pend. 2012	Acum. 2013	Semana de inicio de exantema							% Casos Pend.
			1-40	41	42	43	44	45		
BOL	1	4	4	5
COL	0	70	52	3	6	4	5	0	...	4
ECU	0
PER	0	32	12	8	3	2	6	1	...	9
VEN	0	111	111	0	0	0	0	0	...	46
BRA	0	463	15
CRI	0	3	3	0	0	0	0	0	...	13
GTM	0	9	9	0	0	0	0	0	...	4
HND	0	0	0	0	0	0	0	0	...	0
NIC	0	30	29	1	0	0	0	20
PAN	0	9	7	0	0	2	0	0	...	6
SLV	0	30	19	0	2	2	2	5	...	9
CAR	0	90	77	4	8	1	0	0	...	30
LAC	0	0	0	0	0	0	0	0
DOM	0	21	21	0	0	0	0	0	...	34
GLP	0	0	0	0	0	0	0	0	...	0
GUF	0	0	0	0	0	0	0	0	...	0
HTI	0	90	81	3	1	2	3	0	...	26
MTQ	0	0	0	0	0	0	0	0	...	0
PRI
MEX	0	21	20	0	0	0	1	0	...	0
CAN
USA
ARG	247	80	54	8	6	11	1	0	...	30
CHL	0	6	3	1	2	0	0	0	...	5
PRY	1	16	16	0	0	0	0	0	...	4
URY	0	0	0
TOTAL	249	1085	518	28	28	24	18	6		8

... No se recibió informe

Tabla 4.

Indicadores de vigilancia integrada del sarampión y de la rubéola para el período entre las semanas 01-45, 2013

Subregión y País	% de sitios notificando semanalmente		% de casos con investigación adecuada	% casos con muestra de sangre adecuada	% de muestras de sangre que llegan al lab. <= 5 días	% de resultados de lab. <=4 días reportados	Tasa de casos sospechosos Últimas 52 semanas (2012/46-2012/45)		
	Total Unidades	%Actual					Sar./Rub. (100.000 pob.)	SRC (10,000 nv)	
AND	BOL	2887	...	99	99	80	92	1.1	0.8
	COL	5029	97	77	95	90	96	4.8	3.5
	ECU	2184
	PER	7325	...	90	96	75	49	1.5	0.0
	VEN	13092	...	74	85	15	13	0.9	0.0
BRA	BRA	9855	79	99	0.3	0.4
CAP	CRI	57	...	30	74	74	61	0.5	0.0
	GTM	1506	48	1	93	71	83	1.9	0.1
	HND	469	94	39	95	71	98	1.8	3.6
	NIC	185	0	91	99	87	86	2.8	2.0
	PAN	222	89	83	97	69	91	4.6	0.3
	SLV	1206	94	80	93	72	67	4.6	7.2
CAR	CAR	719	65	14	21	27	80	4.7	0.0
LAC	CUB	150	...	100	100	100	100	10.0	0.0
	DOM	252	...	6	98	67	61	0.8	0.0
	GLP	0.4	...
	GUF	0.4	...
	HTI	105	91	91	99	86	79	3.4	1.8
	MTQ	0.0	...
	PRI	0.0	...
MEX	MEX	11138	...	98	4.3	0.0
NOA	CAN
	USA
SOC	ARG	779	0	13	91	67	48	0.7	2.3
	CHL	569	0	53	94	93	94	0.9	4.6
	PRY	929	66	81	94	95	89	8.4	0.1
	URY	155	...	0	0	0	0	0.0	0.0
Total y promedio*		58813	81	87	92	81	83	2.1	1.0

*ponderado

... No se recibió informe