

Boletín Semanal de Sarampión/Rubéola

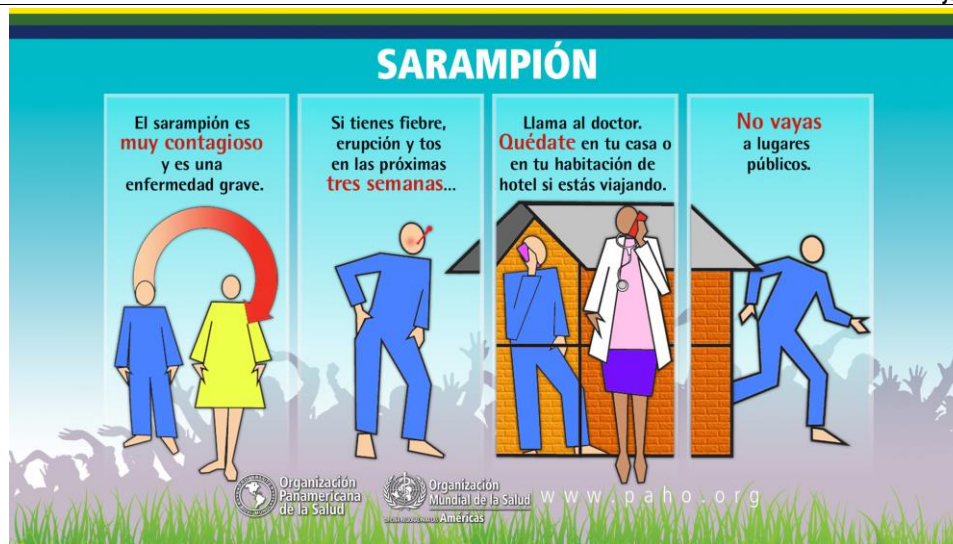

Regresa feliz y contento de la Copa Mundial de Fútbol sin sarampión ni rubéola

A tan solo dos días de conocer quien será el campeón de la Copa Mundial de Fútbol 2014, la Organización Panamericana de la Salud (OPS) reitera su alerta de salud para promover la detección oportuna de síntomas de sarampión y rubéola en todos los viajeros que están retornando a sus países de origen.

Tabla.1

Clasificación de casos sospechosos de sarampión, rubéola y síndrome de rubéola congénita (SRC) para el período entre las semanas 01-27 2014

Subregion y país	Casos sospechosos 2014	Sarampión confirmado 2014			Año/Sem. último caso conf. de sarampión	Rubéola confirmado 2014			Año/Sem. último caso conf. de rubéola	Diagnóstico de casos descartados 2014		Síndrome de Rubéola Congénita			Año/Sem. último caso conf. de SRC
		Clin.	Lab.	Total		Clin.	Lab.	Total		Dengue	Otros	Sosp.	Conf.	IRC*	
AND	BOL 61	0	0	0	2000/40	0	0	0	2006/03	0	55	0
	COL 915	0	0	0	2013/25	0	0	0	2012/42	0	839	136	0	0	2005/34
	ECU	2012/28	2004/45	...	0
	PER 204	0	0	0	2008/18	0	0	0	2006/45	0	164	0	0	...	2007/16
	VEN 273	0	0	0	2012/16	0	0	0	2007/51	25	209	6
BRA	BRA 2962	25	209	234	2014/24	0	0	0	2009/41	0	2324	32	0	...	2009/34
CAP	CRI 19	0	0	0	2005/22	0	0	0	2001/42	1	16	0	0
	GTM 103	0	0	0	1998/05	0	0	0	2006/30	7	95	2	2005/00
	HND 47	0	0	0	1997/29	0	0	0	2004/11	6	39	6	0	0	2001/00
	NIC 59	0	0	0	1994/14	0	0	0	2004/19	2	57	10	0	...	2005/00
	PAN 153	0	0	0	2011/20	0	0	0	2002/48	1	150	0
	SLV 270	0	0	0	2001/19	0	0	0	2006/30	0	221	0	0	...	2001/00
CAR	CAR 188	0	0	0	2011/48	0	0	0	2008/18	0	176	0	1999/00
LAC	CUB 507	0	0	0	1993/27	0	0	0	2004/06	0	507	0	0
	DOM 30	0	0	0	2011/18	0	0	0	2006/44	0	28	0
	GLP 0	0	0	0	2011/28	0	0	0	...	0	0	...	0	...	2005/00
	GUF 0	0	0	0	2011/26	0	0	0	2010/06	0	0	...	0
	HTI 81	0	0	0	2001/39	0	0	0	2006/21	0	79	8	0	0	...
	MTQ 1	0	0	0	2011/27	0	0	0	...	0	1	...	0
	PRI
MEX	MEX 2258	0	2	2	2014/04	0	0	0	2012/49	0	1840	0	0	0	...
NOA	CAN ...	385 ^a	123	508 ^b	2014/26	0	1	1	2014/10	0	0	0	0	0	2011/12
	USA	539	539 ^b	2014/22	0	1	1	2014/16	0	0	0	2012/44
SOC	ARG 105	0	0	0	2012/20	0	1	1	2014/22	2	66	48	2009/27
	CHL 38	0	0	0	2011/25	0	0	0	2011/25	0	25	46	0	0	...
	PRY 211	0	0	0	1998/44	0	0	0	2005/21	0	201	2	0	0	2003/06
	URY	1999/08	2001/37
TOTAL	8484	410	873	1283	--	0	3	3	--	44	7092	296	0	0	--

*Infección de rubéola congénita; (a) Datos provisionales y sujetos a cambio. Casos con nexo epidemiológico y en investigación; (b) datos provisionales.

...No se recibió informe



Vigilancia de Sarampión/Rubéola

Tabla No.2

Fuente de la infección de los casos confirmados de sarampión y de rubéola para el período entre las semanas 01-27 2014

Subregión y País	Sarampión				Rubéola			
	I	RI	CAP	D	I	RI	CAP	D
AND								
BOL								
COL								
ECU								
PER								
VEN								
BRA				234				
CAP								
BRA								
CRI								
GTM								
HND								
NIC								
PAN								
SLV								
CAR								
LAC								
CUB								
DOM								
GLP								
GUF								
HTI								
MTQ								
PRI								
MEX				2				
NOA	23	50		438	1			
CAN	92	440		7	1			
USA					1			
SOC					1			
ARG								
CHL								
PRY								
URY								
TOTAL	115	490		681	3	0	0	0

I: importado; RI: relacionado con importación;
CAP: Caso adquirido en el país; D: Desconocido.

Tabla No.3

Casos sospechosos de sarampión/rubéola en investigación para el período entre las semanas 01-27 2014

País	Casos Pend. 2013	Acum. 2014	Semana de inicio de exantema							% Casos Pend.
			1-22	23	24	25	26	27		
BOL	1	6	6	10
COL	11	76	55	6	3	8	4	0	...	8
ECU
PER	15	39	28	3	1	2	3	2	...	19
VEN	0	39	38	1	0	0	0	0	...	14
BRA	214	404	0	0	0	0	404	0	...	14
CRI	0	2	2	0	0	0	0	0	...	11
GTM	0	1	1	0	0	0	0	0	...	1
HND	0	2	2	0	0	0	0	0	...	4
NIC	0	0	0	0	0	0	0	0	...	0
PAN	0	2	2	0	0	0	0	0	...	1
SLV	48	49	39	0	6	1	2	1	...	18
CAR	0	12	3	0	1	5	3	0	...	6
CUB	0	0	0	0	0	0
DOM	17	2	2	0	0	0	0	0	...	7
GLP	0	0	0	0	0	0	0	0	...	0
GUF	0	0	0	0	0	0	0	0	...	0
HTI	0	2	2	0	0	0	0	0	...	2
MTQ	0	0	0	0	0	0	0	0	...	0
PRI
MEX	35	8	8	0	0	0	0	0	...	0
CAN
USA
ARG	84	36	36	0	0	0	0	0	...	34
CHL	0	13	13	0	0	0	0	0	...	34
PRY	6	10	6	0	0	1	1	2	...	5
URY
TOTAL	431	703	243	10	11	17	417	5		8

... No se recibió informe

Tabla 4.

Indicadores de vigilancia integrada del sarampión y de la rubéola para el período entre las semanas 01-27, 2014

Subregión y País	% de sitios notificando semanalmente		% de casos con investigación adecuada	% casos con muestra de sangre adecuada	% de muestras de sangre que llegan al lab. <= 5 días	% de resultados de lab. <=4 días reportados	Tasa de casos sospechosos Últimas 52 semanas (2013/28-2014/27)		
	Total Unidades	%Actual					Sar./Rub. (100.000 pob.)	SRC (10,000 nv)	
AND	BOL	3127	...	98	97	75	84	1.3	0.1
	COL	5459	...	73	92	89	98	4.6	3.9
	ECU	2184	0.0	...
	PER	76	86	70	36	1.5	0.0
	VEN	13092	...	92	97	63	47	1.9	0.2
BRA	BRA	9991	92	...	75	75	53	2.8	0.2
CAP	CRI	57	...	42	95	68	58	0.7	0.0
	GTM	1506	75	15	91	55	76	1.9	0.1
	HND	469	91	57	100	81	100	2.2	0.8
	NIC	185	...	95	100	97	95	2.5	2.3
	PAN	223	75	95	97	83	88	6.6	0.1
	SLV	1218	...	70	95	89	67	7.1	3.8
CAR	CAR	628	60	14	88	6	92	4.6	0.0
LAC	CUB	150	100	100	100	100	100	10.3	0.0
	DOM	10	100	65	70	0.8	0.0
	GLP	0.4	...
	GUF	0.4	...
	HTI	136	99	91	99	89	67	2.1	1.2
	MTQ	0.0	...
	PRI	0.0	...
MEX	MEX	11138	...	98	98	89	81	3.6	0.0
NOA	CAN
	USA
SOC	ARG	779	...	15	94	59	26	0.7	1.4
	CHL	792	97	61	86	92	96	0.8	3.5
	PRY	988	92	50	94	94	82	5.7	0.3
	URY	155	0.0	0.0
Total y promedio*		52277	90	82	89	81	71	2.9	0.6

*ponderado

... No se recibió informe