

Boletín Semanal de Sarampión/Rubéola

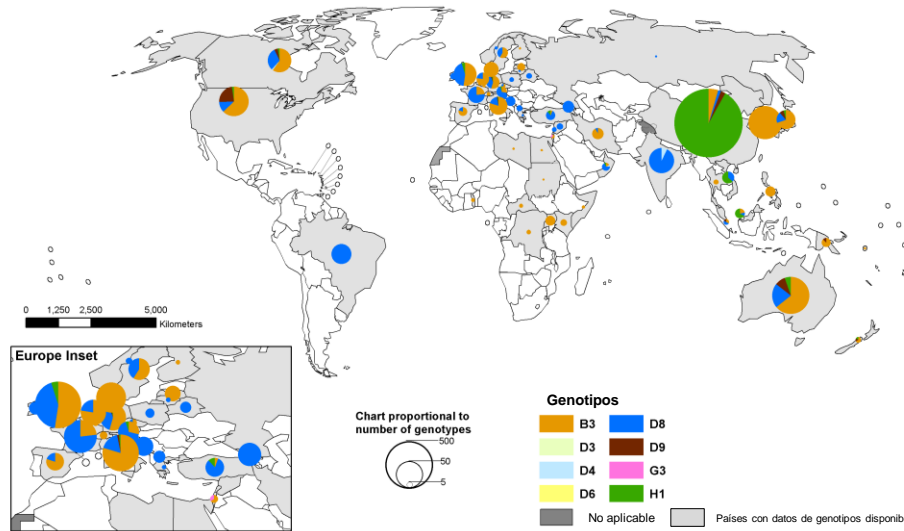

Distribución de gentipos de sarampión desde Dec-2013 a Nov-2014 (periodo de 12 meses)



Fuente de datos: MeaNS Database; 20 de enero del 2015
Actualizado en 20 de enero del 2015

Los límites y nombres que se muestran en este mapa no implican la emisión de una opinión de ningún tipo por parte de la Organización Mundial de la Salud en relación a la situación legal de ningún país, territorio, ciudad o área o de sus autoridades, o sobre la delimitación de fronteras o límites. Líneas punteadas en los mapas representan fronteras aproximadas para las que aún no hay acuerdo. ©OMS 2014. Todos los derechos reservados.

Tabla.1

Clasificación de casos sospechosos de sarampión, rubéola y síndrome de rubéola congénita (SRC) para el período entre las semanas 01-04 2015

Subregion y país	Casos sospechosos 2015	Sarampión confirmado 2015			Año/Sem. último caso conf. de sarampión	Rubéola confirmado 2015			Año/Sem. último caso conf. de rubéola	Diagnóstico de casos descartados 2015		Síndrome de Rubéola Congénita			Año/Sem. último caso conf. de SRC
		Clin.	Lab.	Total		Clin.	Lab.	Total		Dengue	Otros	Sosp.	Conf.	IRC*	
AND	BOL	2000/40	2006/03
	COL 18	0	0	0	2013/25	0	0	0	2012/42	0	14	27	0	0	2005/34
	ECU	2012/28	2004/45
	PER 14	0	0	0	2008/18	0	0	0	2006/45	0	9	0	0	0	2007/16
	VEN 0	0	0	0	2012/16	0	0	0	2007/51	0	0	0	0	0	...
BRA	BRA 176	0	21	21	2015/03	0	0	0	2014/40	0	81	0	2009/34
CAP	CRI	2005/22	2001/42
	GTM 0	0	0	0	1998/05	0	0	0	2006/30	0	0	0	0	0	2005/00
	HND 54	0	0	0	1997/29	0	0	0	2004/11	0	0	1	0	0	2001/00
	NIC 2	0	0	0	1994/14	0	0	0	2004/19	0	1	0	0	...	2005/00
	PAN 7	0	0	0	2011/20	0	0	0	2002/48	0	7	0	0	0	...
	SLV 2	0	0	0	2001/19	0	0	0	2006/30	0	0	0	0	0	2001/00
CAR	CAR 4	0	0	0	2011/48	0	0	0	2008/18	0	3	0	0	0	1999/00
LAC	CUB 1	0	0	0	1993/27	0	0	0	2004/06	0	0	0	0	0	...
	DOM 0	0	0	0	2011/18	0	0	0	2006/44	0	0	0
	GLP 0	0	0	0	2011/28	0	0	0	...	0	0	0	0	0	2005/00
	GUF 0	0	0	0	2011/26	0	0	0	2010/06	0	0	0	0	0	...
	HTI 4	0	0	0	2001/39	0	0	0	2006/21	0	4	0	0	0	...
	MTQ 0	0	0	0	2011/27	0	0	0	...	0	0	0	0	0	...
	PRI
MEX	MEX 138	0	1	1	2015/02	0	0	0	2012/49	0	111	0	0	0	...
NOA	CAN	4	4	2015/04	0	0	0	2014/10	2011/12
	USA	102	102 ^a	2015/04	2014/16	2012/44
SOC	ARG 0	0	0	0	2014/36	0	0	0	2014/22	0	0	0	0	0	2009/27
	CHL 15	0	0	0	2011/25	0	0	0	2011/25	0	0	0	0	0	...
	PRY 18	0	0	0	1998/44	0	0	0	2005/21	0	14	0	0	0	2003/06
	URY	1999/08	2001/37
TOTAL	453	0	128	128	--	0	0	0	--	0	244	28	0	0	--

*Infección de rubéola congénita; (a) Datos provisionales.

...No se recibió informe



Vigilancia de Sarampión/Rubéola

Tabla No.2
Fuente de la infección de los casos confirmados de sarampión y de rubéola para el período entre las semanas 01-04 2015

Subregión y País		Sarampión				Rubéola			
		I	RI	CAP	D	I	RI	CAP	D
AND	BOL								
	COL								
	ECU								
	PER								
BRA	VEN				21				
	BRA								
	CRI								
	GTM								
CAR	HND								
	NIC								
	PAN								
	SLV								
	CAR								
	LAC								
	CUB								
	DOM								
	GLP								
	GUF								
MEX	HTI								
	MTQ								
	PRI								
	MEX	1							
NOA	CAN								
	USA				4				
	USA				102				
SOC	ARG								
	CHL								
	PRY								
	URY								
TOTAL		1	0	0	127	0	0	0	0

I: importado; RI: relacionado con importación;
CAP: Caso adquirido en el país; D: Desconocido.

Tabla No.3
Casos sospechosos de sarampión/rubéola en investigación para el período entre las semanas 01-04 2015

País	Casos Pend. 2014	Acum. 2015	Semana de inicio de exantema					
			1	2	3	4	% Casos Pend.	
BOL	4	0	
COL	99	4	2	0	2	0	22	
ECU	
PER	32	5	0	1	3	1	36	
VEN	37	0	0	0	0	0	0	
BRA	431	74	0	0	0	74	42	
CRI	4	0	
GTM	2	0	0	0	0	0	0	
HND	95	54	30	24	0	0	100	
NIC	0	1	1	0	0	0	50	
PAN	5	0	0	0	0	0	0	
SLV	0	0	0	0	0	0	0	
CAR	0	1	0	1	0	0	25	
CUB	0	1	0	1	0	0	100	
DOM	13	0	0	0	0	0	0	
GLP	0	0	0	0	0	0	0	
GUF	0	0	0	0	0	0	0	
HTI	0	0	0	0	0	0	0	
MTQ	0	0	0	0	0	0	0	
PRI	
MEX	0	26	0	11	9	6	19	
CAN	
USA	
ARG	2	0	0	0	0	0	0	
CHL	23	0	0	0	0	0	0	
PRY	2	4	3	1	0	0	22	
URY	0	0	
TOTAL		749	170	36	39	14	81	39

... No se recibió informe

Tabla 4.
Indicadores de vigilancia integrada del sarampión y de la rubéola para el período entre las semanas 01-04, 2015

Subregión y País		% de sitios notificando semanalmente		% de casos con investigación adecuada	% casos con muestra de sangre adecuada	% de muestras de sangre que llegan al lab. <= 5 días	% de resultados de lab. <=4 días reportados	Tasa de casos sospechosos Últimas 52 semanas (2014/06-2015/04)	
		Total Unidades	%Actual					Sar./Rub. (100.000 pob.)	SRC (10,000 nv)
AND	BOL	3051	1.5	0.0
	COL	5510	...	83	78	100	100	5.1	4.4
	ECU	2184
	PER	7314	...	93	79	73	45	1.3	0.0
BRA	VEN	13092	1.8	0.1
	BRA	12267	79	...	52	52	56	2.8	0.3
	CRI	57	0.8	0.0
	GTM	1506	66	1.7	0.1
CAR	HND	469	90	20	100	71	58	3.2	0.6
	NIC	185	0	100	100	100	100	2.5	1.6
	PAN	223	83	86	100	100	100	6.1	0.3
	SLV	100	0	0	0	6.9	0.0
	CAR	733	94	100	100	0	0	6.4	1.1
	LAC	CUB	150	100	100	100	100	17.2	0.0
	DOM	0.5	0.0
	GLP	0.4	...
	GUF	0.4	...
	HTI	181	97	100	100	100	100	1.1	0.8
MEX	MTQ
	PRI
	MEX	11138	...	99	100	91	91	3.5	0.0
	CAN
NOA	USA
	USA
	USA
SOC	ARG	779	...	0	0	0	0	0.6	1.7
	CHL	31	...	0	0	0	0	0.2	1.9
	PRY	999	81	44	78	100	93	5.1	0.3
	URY	155	0.3	0.0
Total y promedio*		60024	79	77	78	73	72	2.8	0.6

*ponderado

... No se recibió informe