

Boletín Semanal de Sarampión/Rubéola

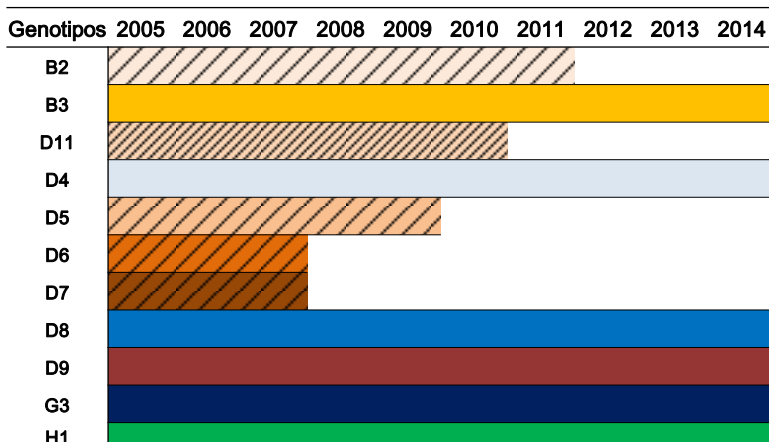

Genotipos de sarampión reportados mundialmente en los últimos 10 años



Fuente: Dr. Paul Rota, CDC y Red Global de Laboratorios Sarampión-Rubéola
Barras con color sólido: genotipos con transmisión sostenida
Barras con líneas: genotipos que no han sido detectados en los últimos 3 años

Tabla.1

Clasificación de casos sospechosos de sarampión, rubéola y síndrome de rubéola congénita (SRC) para el período entre las semanas 01-39 2015

Subregión y país	Casos sospechosos 2015	Sarampión confirmado 2015			Año/Sem. último caso conf. de sarampión	Rubéola confirmado 2015			Año/Sem. último caso conf. de rubéola	Diagnóstico de casos descartados 2015		Síndrome de Rubéola Congénita			Año/Sem. último caso conf. de SRC	
		Clin.	Lab.	Total		Clin.	Lab.	Total		Dengue	Otros	Sosp.	Conf.	IRC*		
AND	BOL	54	0	0	0	2000/40	0	0	0	2006/03	0	51	0
	COL	1252	0	1	1	2015/36	0	0	0	2012/42	0	1197	362	0	0	2005/34
	ECU	2012/28	2004/45
BRA	PER	481	0	4	4	2015/25	0	0	0	2006/45	0	417	0	0	0	2007/16
	VEN	379	0	0	0	2012/16	0	0	0	2007/51	8	368	2	0	0	...
	BRA	4491	0	169	169	2015/27	0	0	0	2014/40	0	4020	1	0	...	2009/34
CAP	CRI	37	0	0	0	2005/22	0	0	0	2001/42	2	33	0
	GTM	130	0	0	0	1998/05	0	0	0	2006/30	5	124	24	0	0	2005/00
	HND	186	0	0	0	1997/29	0	0	0	2004/11	0	185	9	0	0	2001/00
CAR	NIC	131	0	0	0	1994/14	0	0	0	2004/19	0	127	32	0	...	2005/00
	PAN	56	0	0	0	2011/20	0	0	0	2002/48	0	56	1	0	0	...
	SLV	161	0	0	0	2001/19	0	0	0	2006/30	0	149	0	0	0	2001/00
LAC	CAR	208	0	0	0	2011/48	0	0	0	2008/18	1	201	7	0	0	1999/00
	CUB	1131	0	0	0	1993/27	0	0	0	2004/06	0	1131	0	0	0	...
	DOM	36	0	0	0	2011/18	0	0	0	2006/44	0	35	0
MEX	GLP	1	0	0	0	2011/28	0	0	0	...	0	1	0	2005/00
	GUF	2	0	0	0	2011/26	0	0	0	2010/06	0	2	0
	HTI	142	0	0	0	2001/39	0	0	0	2006/21	0	126	25	0	0	...
NOA	MTQ	0	0	0	0	2011/27	0	0	0	...	0	0	0
	MEX	3817	0	1	1	2015/02	0	0	0	2012/49	0	3015	0	0	0	...
	CAN	195	195 ^a	2015/19	0	0	0	2014/10	2011/12
SOC	USA	189	189 ^a	2015/31	2014/16	2012/44
	ARG	294	0	0	0	2014/36	0	0	0	2014/22	2	200	76	0	0	2009/27
	CHL	541	0	9	9	2015/27	0	0	0	2011/25	0	503	0	0	0	...
URY	PRY	431	0	0	0	1998/44	0	0	0	2005/21	11	357	0	0	0	2003/06
	URY	5	0	0	0	1999/08	0	0	0	2001/37	0	5	0	0	0	...
TOTAL	13966	0	568	568	--	0	0	0	--	29	12303	539	0	0	0	--

*Infección de rubéola congénita; (a) Datos provisionales.

...No se recibió informe



Vigilancia de Sarampión/Rubéola

Tabla No.2
Fuente de la infección de los casos confirmados de sarampión y de rubéola para el período entre las semanas 01-39 2015

Subregión y País	Sarampión				Rubéola			
	I	RI	CAP	D	I	RI	CAP	D
AND								
BOL								
COL	1							
ECU								
PER	1	3						
VEN								
BRA				169				
CAP								
BRA								
CRI								
GTM								
HND								
NIC								
PAN								
SLV								
CAR								
LAC								
CUB								
DOM								
GLP								
GUF								
HTI								
MTQ								
MEX	1							
NOA	7	168		20				
CAN	91	87		11				
USA								
SOC								
ARG								
CHL	2	7						
PRY								
URY								
TOTAL	103	265	0	200	0	0	0	0

I: importado; RI: relacionado con importación;
CAP: Caso adquirido en el país; D: Desconocido.

Tabla No.3
Casos sospechosos de sarampión/rubéola en investigación para el período entre las semanas 01-39 2015

País	Casos Pend. 2014	Acum. 2015	Semana de inicio de exantema							% Casos Pend.
			1-34	35	36	37	38	39		
BOL	0	3	2	1	6	
COL	1	54	46	2	4	2	0	...	4	
ECU	
PER	0	60	40	3	2	6	4	5	12	
VEN	0	3	3	0	0	0	0	0	1	
BRA	431	232	178	16	12	17	9	0	5	
CRI	0	2	1	1	0	0	0	0	5	
GTM	0	1	1	0	0	0	0	0	1	
HND	0	1	0	0	0	0	1	0	1	
NIC	0	4	2	0	2	0	3	
PAN	0	0	0	0	0	0	0	0	0	
SLV	2	12	12	0	0	0	0	...	7	
CAR	0	6	0	0	1	2	1	2	3	
LAC	0	0	0	0	0	0	0	...	0	
CUB	0	0	0	0	0	0	0	...	0	
DOM	13	1	1	0	0	0	0	0	3	
GLP	0	0	0	0	0	0	0	0	0	
GUF	0	0	0	0	0	0	0	0	0	
HTI	0	16	14	0	0	1	1	0	11	
MTQ	0	0	0	0	0	0	0	0	0	
MEX	0	14	4	0	5	0	0	5	0	
CAN	
USA	
ARG	0	92	74	4	3	6	5	0	31	
CHL	0	29	21	1	1	3	0	3	5	
PRY	0	63	54	1	2	3	1	2	15	
URY	0	0	0	0	0	0	0	...	0	
TOTAL	447	593	453	29	32	40	22	17	4	

... No se recibió informe

Tabla 4.
Indicadores de vigilancia integrada del sarampión y de la rubéola para el período entre las semanas 01-39, 2015

Subregión y País	% de sitios notificando semanalmente		% de casos con investigación adecuada	% casos con muestra de sangre adecuada	% de muestras de sangre que llegan al lab. <= 5 días	% de resultados de lab. <=4 días reportados	Tasa de casos sospechosos Últimas 52 semanas (2014/41-2015/39)		
	Total Unidades	% Actual					Sar./Rub. (100.000 pob.)	SRC (10,000 nv)	
AND	BOL	3279	...	100	100	86	78	0.9	0.0
	COL	5547	...	79	95	89	97	4.2	4.0
	ECU	2184
	PER	7314	...	87	94	71	52	2.0	0.0
	VEN	13092	...	93	99	72	63	1.5	0.0
	BRA	12048	79	...	73	73	42	2.3	0.2
CAP	CRI	57	...	54	97	81	73	1.0	0.0
	GTM	1506	81	1	97	61	77	1.1	0.5
	HND	469	91	31	100	71	44	4.8	0.5
	NIC	185	...	95	100	90	93	3.1	2.3
	PAN	224	85	34	100	72	96	2.3	0.1
	SLV	66	93	86	94	3.1	3.8
CAR	CAR	714	96	42	93	16	72	4.0	1.4
LAC	CUB	100	100	100	100	12.7	0.0
	DOM	247	50	...	92	44	44	0.4	0.0
	GLP	0.2	0.0
	GUF	0.9	0.0
	HTI	191	94	92	96	81	80	1.6	1.0
	MTQ	0.0	0.0
MEX	MEX	93	93	89	81	8.0	0.0
NOA	CAN
	USA
SOC	ARG	784	...	23	92	73	43	1.1	1.1
	CHL	817	91	40	92	95	95	3.6	0.0
	PRY	1024	87	65	80	91	89	7.9	0.3
	URY	155	...	80	100	100	60	0.2	0.0
Total y promedio*		49837	80	81	87	82	69	3.7	0.9

*ponderado

... No se recibió informe