

# Boletín Semanal de Sarampión/Rubéola

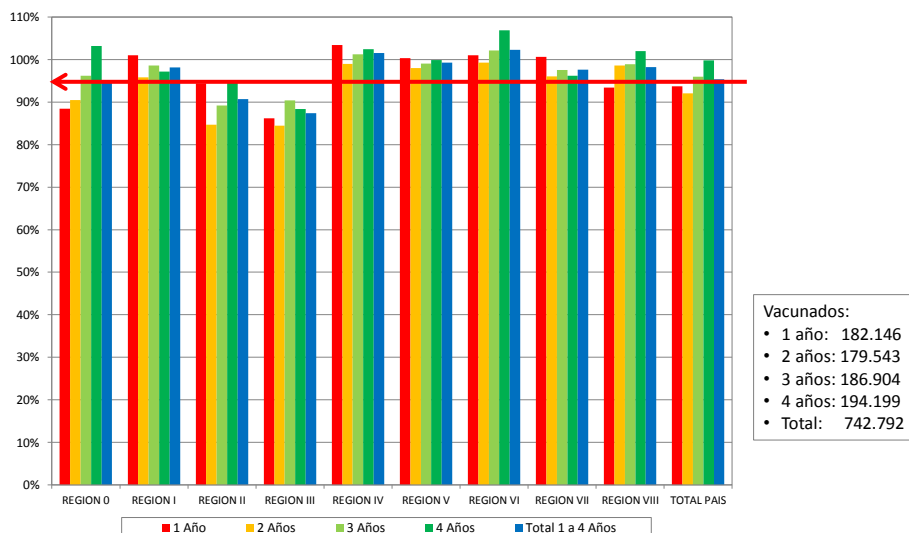

Cobertura de vacunación por edad y región de salud  
Jornada Nacional de Vacunación - República Dominicana, 2015



Fuente: Reporte de país enviado a FGL/OPS  
Fecha de actualización: 30/08/15

República Dominicana vacunó a 742.792 niños y niñas de 1 a 4 años de edad en su última campaña de seguimiento contra el sarampión y la rubéola, logrando una cobertura del 95.4%. Para identificar bolsones de no-vacunados, el país realizó 1.740 monitoreos cruzados de cobertura distribuidos en los 155 municipios del país, a través de los cuales se comprobó el estado de vacunación de un total de 34.700 niños. Los niños que no fueron vacunados durante la campaña (n=36.086) serán captados en el programa de rutina; aproximadamente el 70% de estos niños residen en las regiones 0 (Santo Domingo) y II (Santiago).

Tabla.1

Clasificación de casos sospechosos de sarampión, rubéola y síndrome de rubéola congénita (SRC) para el período entre las semanas 01-42 2015

Subregión y país	Casos sospechosos 2015	Sarampión confirmado 2015			Año/Sem. último caso conf. de sarampión	Rubéola confirmado 2015			Año/Sem. último caso conf. de rubéola	Diagnóstico de casos descartados 2015		Síndrome de Rubéola Congénita			Año/Sem. último caso conf. de SRC	
		Clin.	Lab.	Total		Clin.	Lab.	Total		Dengue	Otros	Sosp.	Conf.	IRC*		
AND	BOL	66	0	0	0	2000/40	0	0	0	2006/03	0	65	0	...	...	...
	COL	1259	0	1	1	2015/36	0	0	0	2012/42	0	1202	408	0	0	2005/34
	ECU	0	...	...	...	2012/28	...	...	...	2004/45	0	0	0	...	...	...
	PER	523	0	4	4	2015/25	0	0	0	2006/45	0	455	0	0	0	2007/16
	VEN	467	0	0	0	2012/16	0	0	0	2007/51	13	454	2	0	0	...
BRA	BRA	4654	0	169	169	2015/27	0	0	0	2014/40	0	4272	1	0	...	2009/34
CAP	CRI	37	0	0	0	2005/22	0	0	0	2001/42	2	33	0	...	...	...
	GTM	143	0	0	0	1998/05	0	0	0	2006/30	5	137	24	0	0	2005/00
	HND	188	0	0	0	1997/29	0	0	0	2004/11	0	188	9	0	0	2001/00
	NIC	131	0	0	0	1994/14	0	0	0	2004/19	0	127	32	0	...	2005/00
	PAN	62	0	0	0	2011/20	0	0	0	2002/48	0	61	1	0	0	...
	SLV	168	0	0	0	2001/19	0	0	0	2006/30	0	153	0	0	0	2001/00
CAR	CAR	229	0	0	0	2011/48	0	0	0	2008/18	1	225	7	0	0	1999/00
LAC	CUB	1164	0	0	0	1993/27	0	0	0	2004/06	0	1164	0	0	0	...
	DOM	39	0	0	0	2011/18	0	0	0	2006/44	0	38	0	...	...	...
	GLP	1	0	0	0	2011/28	0	0	0	...	0	1	0	...	...	2005/00
	GUF	2	0	0	0	2011/26	0	0	0	2010/06	0	2	0	...	...	...
	HTI	143	0	0	0	2001/39	0	0	0	2006/21	0	126	28	0	0	...
	MTQ	0	0	0	0	2011/27	0	0	0	...	0	0	0	...	...	...
MEX	MEX	3971	0	1	1	2015/02	0	0	0	2012/49	0	3145	0	0	0	...
NOA	CAN	...	...	195	195 <sup>a</sup>	2015/19	0	0	0	2014/10	0	0	0	...	...	2011/12
	USA	0	...	189	189 <sup>a</sup>	2015/31	...	...	...	2014/16	0	0	0	...	...	2012/44
SOC	ARG	325	0	0	0	2014/36	0	0	0	2014/22	2	215	87	0	0	2009/27
	CHL	561	0	9	9	2015/27	0	0	0	2011/25	0	519	0	0	0	...
	PRY	459	0	0	0	1998/44	0	0	0	2005/21	13	405	0	0	0	2003/06
	URY	5	0	0	0	1999/08	0	0	0	2001/37	0	5	0	0	0	...
<b>TOTAL</b>		<b>14597</b>	<b>0</b>	<b>568</b>	<b>568</b>	<b>--</b>	<b>0</b>	<b>0</b>	<b>0</b>	<b>--</b>	<b>36</b>	<b>12992</b>	<b>599</b>	<b>0</b>	<b>0</b>	<b>--</b>

\*Infección de rubéola congénita; (a) Datos provisionales.

...No se recibió informe

# Vigilancia de Sarampión/Rubéola

**Tabla No.2**  
Fuente de la infección de los casos confirmados de sarampión y de rubéola para el período entre las semanas 01-42 2015

Subregión y País	Sarampión				Rubéola			
	I	RI	CAP	D	I	RI	CAP	D
AND	BOL							
	COL	1						
	ECU							
	PER	1	3					
	VEN							
BRA	BRA			169				
CAP	CRI							
	GTM							
	HND							
	NIC							
	PAN							
	SLV							
CAR	CAR							
LAC	CUB							
	DOM							
	GLP							
	GUF							
	HTI							
	MTQ							
MEX	MEX	1						
NOA	CAN	7	168	20				
	USA	91	87	11				
SOC	ARG							
	CHL	2	7					
	PRY							
	URY							
<b>TOTAL</b>		<b>103</b>	<b>265</b>	<b>0</b>	<b>200</b>	<b>0</b>	<b>0</b>	<b>0</b>

I: importado; RI: relacionado con importación;  
CAP: Caso adquirido en el país; D: Desconocido.

**Tabla No.3**  
Casos sospechosos de sarampión/rubéola en investigación para el período entre las semanas 01-42 2015

País	Casos Pend. 2014	Acum. 2015	Semana de inicio de exantema							% Casos Pend.
			1-37	38	39	40	41	42		
BOL	0	1	1	0	0	0	0	0	2	
COL	1	56	55	1	0	0	0	...	4	
ECU	...	...	...	...	...	...	...	...	...	
PER	0	62	40	4	6	5	3	4	12	
VEN	0	0	0	0	0	0	0	...	0	
BRA	431	213	172	8	11	10	12	0	5	
CRI	0	2	2	0	0	0	0	...	5	
GTM	0	1	1	0	0	0	0	0	1	
HND	0	0	0	0	0	0	0	0	0	
NIC	0	4	4	0	0	0	0	...	3	
PAN	0	1	0	0	0	1	0	0	2	
SLV	2	15	14	0	0	1	0	0	9	
CAR	0	3	0	0	0	0	2	1	1	
LAC	0	0	0	0	0	0	...	...	0	
DOM	13	1	1	0	0	0	...	...	3	
GLP	0	0	0	0	0	...	...	...	0	
GUF	0	0	0	0	0	...	...	...	0	
HTI	0	17	15	1	0	0	1	0	12	
MTQ	0	0	0	0	0	...	...	...	0	
MEX	0	3	2	0	0	1	0	0	0	
CAN	...	...	...	...	...	...	...	...	...	
USA	...	...	...	...	...	...	...	...	...	
ARG	0	108	79	7	4	8	4	6	33	
CHL	0	33	25	0	0	3	5	...	6	
PRY	0	41	38	0	3	0	0	0	9	
URY	0	0	0	0	0	0	0	...	0	
<b>TOTAL</b>	<b>447</b>	<b>561</b>	<b>449</b>	<b>21</b>	<b>24</b>	<b>29</b>	<b>27</b>	<b>11</b>	<b>4</b>	

... No se recibió informe

**Tabla 4.**  
Indicadores de vigilancia integrada del sarampión y de la rubéola para el período entre las semanas 01-42, 2015

Subregión y País	% de sitios notificando semanalmente		% de casos con investigación adecuada	% casos con muestra de sangre adecuada	% de muestras de sangre que llegan al lab. <= 5 días	% de resultados de lab. <=4 días reportados	Tasa de casos sospechosos Últimas 52 semanas (2014/44-2015/42)		
	Total Unidades	% Actual					Sar./Rub. (100.000 pob.)	SRC (10,000 nv)	
AND	BOL	3459	...	100	100	89	84	0.9	0.0
	COL	5547	...	78	95	89	97	3.8	4.5
	ECU	2184	...	...	...	...	...	...	...
	PER	7314	...	86	94	72	50	2.1	0.0
	VEN	13092	...	92	99	71	61	1.7	0.0
	BRA	13581	78	...	72	72	51	2.4	0.2
CAP	CRI	57	...	54	97	81	73	0.9	0.0
	GTM	1506	92	1	97	62	77	1.1	0.5
	HND	469	91	32	100	71	45	4.4	0.5
	NIC	185	...	95	100	90	93	2.8	2.3
	PAN	224	96	35	100	75	97	2.3	0.1
	SLV	...	...	65	92	85	94	2.9	3.8
CAR	CAR	714	83	46	93	15	75	3.8	1.4
LAC	CUB	0	0	100	100	100	100	12.6	0.0
	DOM	247	0	3	92	46	46	0.4	0.0
	GLP	...	...	...	...	...	...	0.2	0.0
	GUF	...	...	...	...	...	...	0.9	0.0
	HTI	191	93	92	97	80	80	1.6	1.1
	MTQ	...	...	...	...	...	...	0.0	0.0
MEX	MEX	...	...	92	95	89	81	8.1	0.0
NOA	CAN	...	...	...	...	...	...	...	...
	USA	...	...	...	...	...	...	...	...
SOC	ARG	784	8	23	89	72	43	1.0	1.3
	CHL	817	...	39	91	96	95	3.6	0.0
	PRY	1032	91	66	81	91	90	8.0	0.3
	URY	155	...	80	100	100	60	0.2	0.0
<b>Total y promedio*</b>		<b>47412</b>	<b>79</b>	<b>80</b>	<b>88</b>	<b>81</b>	<b>72</b>	<b>3.7</b>	<b>1.0</b>

\*ponderado

... No se recibió informe