

Boletín Semanal de Sarampión/Rubéola

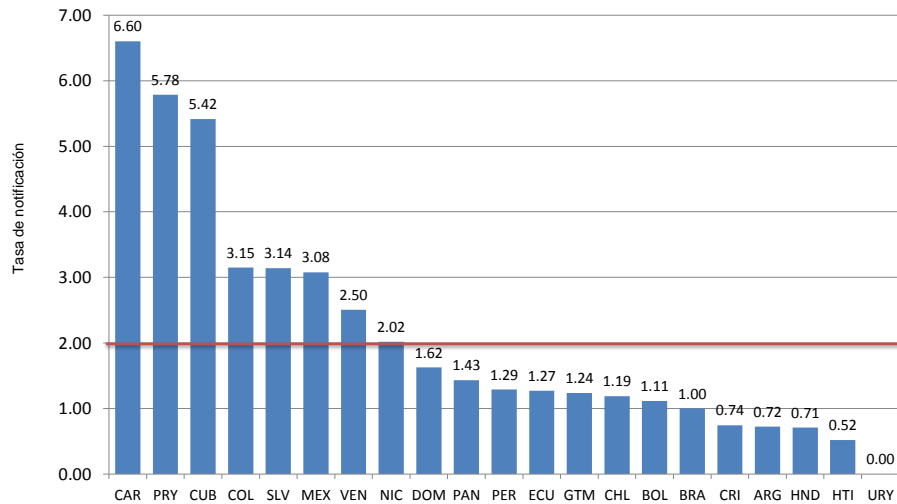

Tasa de notificación de sarampión-rubéola Las Américas, 2016*



Fuente: ISIS, MESS y informe de los países a FCH-IM
*Datos hasta 28 de marzo del 2017

Tabla.1

Clasificación de casos sospechosos de sarampión, rubéola y síndrome de rubéola congénita (SRC) para el período entre las semanas 01-12, 2017

Subregión y país	Casos sospechosos 2017	Sarampión confirmado 2017			Año/Sem. último caso conf. de sarampión	Rubéola confirmado 2017			Año/Sem. último caso conf. de rubéola	Diagnóstico de casos descartados 2017		Síndrome de Rubéola Congénita			Año/Sem. último caso conf. de SRC	
		Clin.	Lab.	Total		Clin.	Lab.	Total		Dengue	Otros	Sosp.	Conf.	IRC*		
AND	BOL	8	0	0	0	2000-40	0	0	0	2006-03	0	5	0	0	0	...
	COL	163	0	0	0	2015-35	0	0	0	2012-31	0	158	108	0	0	2005/34
	ECU	2016-14	2004-49	2011/14
	PER	57	0	0	0	2015-25	0	0	0	2009-04	1	51	0	0	0	2007/16
	VEN	92	0	0	0	2012-17	0	0	0	2015-52	0	86	2	0	0	...
BRA	BRA	241	0	0	0	2015-32	0	0	0	2014-40	0	175	12	0	0	2009/34
CAP	CRI	0	0	0	0	2014-09	0	0	0	2001-39	0	0	23	0	0	...
	GTM	14	0	0	0	1998-05	0	0	0	2006-31	0	13	2	0	0	2005/00
	HND	9	0	0	0	1998-16	0	0	0	2004-11	0	9	3	0	0	2001/00
	NIC	8	0	0	0	1994/14	2004-19	0	6	9	0	0	2005/00
	PAN	13	0	0	0	2011-20	0	0	0	2002-48	0	12	0	0	0	...
	SLV	38	0	0	0	2001-19	0	0	0	2006-30	0	25	0	0	0	2001/00
CAR	CAR	34	0	0	0	2011/48	0	0	0	2008/18	0	29	15	0	0	1999/00
LAC	CUB	0	0	0	0	1993/27	0	0	0	2004/06	0	0	0
	DOM	2	0	0	0	2011-18	0	0	0	2007-45	0	0	0	0	0	...
	HTI	16	0	0	0	2001-39	0	0	0	2006-21	0	11	2	0	0	...
MEX	MEX	677	0	0	0	2015-02	0	0	0	2001-25	0	511	0	0	0	...
NOA	CAN	17	17 ^a	2017/12	0	0	0	2016/06	2015/50
	USA	25	25 ^a	2017/12	2016/03	2015/00
SOC	ARG	35	0	0	0	2014-33	0	0	0	2014-22	0	18	20	0	0	2009/27
	CHL	37	0	0	0	2015-27	0	0	0	2011-25	0	33	0	0	0	...
	PRY	121	0	0	0	1998-44	0	0	0	2005-21	0	119	0	0	0	2003/06
	URY	1999/08	2001/37
TOTAL		1565	0	42	42	--	0	0	0	--	1	1261	196	0	0	--

*Infección de rubéola congénita; (a) Datos provisionales.

... No se recibió informe



Vigilancia de Sarampión/Rubéola

Tabla No.2
Fuente de la infección de los casos confirmados de sarampión y de rubéola para el período entre las semanas 01-12,2017

Subregión y País		Sarampión				Rubéola			
		I	RI	CAP	D	I	RI	CAP	D
AND	BOL								
	COL								
	ECU								
	PER								
	VEN								
BRA	BRA								
	CAP								
	CRI								
	GTM								
	HND								
CAR	NIC								
	PAN								
	SLV								
	CAR								
	LAC								
MEX	CUB								
	DOM								
	HTI								
NOA	MEX								
	CAN	15	10		7				
	USA		6		4				
SOC	ARG								
	CHL								
	PRY								
	URY								
TOTAL		15	16	0	11	0	0	0	0

I: importado; RI: relacionado con importación;
CAP: Caso adquirido en el país; D: Desconocido.

Tabla No.3
Casos sospechosos de sarampión/rubéola en investigación para el período entre las semanas 01-12,2017

País	Casos Pend. 2016	Acum. 2017	Semana de inicio de exantema							% Casos Pend.
			1-7	8	9	10	11	12		
BOL	0	3	0	0	2	1	0	0	38	
COL	13	5	3	0	1	0	0	1	3	
ECU	19	
PER	0	5	1	1	1	0	2	...	9	
VEN	2	6	5	0	0	1	0	0	7	
BRA	184	65	36	4	3	7	15	0	27	
CRI	0	0	0	0	0	0	0	0	0	
GTM	3	1	1	0	0	0	0	...	7	
HND	0	0	0	0	0	0	0	0	0	
NIC	0	2	2	25	
PAN	0	1	0	0	0	0	1	...	8	
SLV	2	13	7	0	0	3	0	3	34	
CAR	1	5	2	0	0	2	1	0	15	
LAC	0	0	0	0	0	0	0	...	0	
DOM	2	2	2	0	100	
HTI	3	5	2	1	2	0	0	0	31	
MEX	107	166	69	15	18	20	15	29	25	
CAN	
USA	
ARG	16	17	7	3	2	3	2	0	49	
CHL	0	4	1	0	0	2	1	0	11	
PRY	7	2	2	0	0	0	0	0	2	
URY	0	
TOTAL	359	302	140	24	29	39	37	33	19	

... No se recibió informe

Tabla 4.
Indicadores de vigilancia integrada del sarampión y de la rubéola para el período entre las semanas 01-12, 2017

Subregión y País		% de sitios notificando semanalmente		% de casos con investigación adecuada	% casos con muestra de sangre adecuada	% de muestras de sangre que llegan al lab. <= 5 días	% de resultados de lab. <=4 días reportados	Tasa de casos sospechosos Últimas 52 semanas (2016/13-2017/12)	
		Total Unidades	%Actual					Sar./Rub. (100.000 pob.)	SRC (10,000 nv)
AND	BOL	3514	...	88	100	63	50	0.8	0.0
	COL	5246	95	72	97	91	97	2.6	9.0
	ECU	2184	0.8	0.0
	PER	7771	...	84	98	79	58	1.2	0.0
	VEN	13092	...	99	98	65	69	2.0	0.2
CAP	BRA	15256	80	...	64	64	64	0.8	0.2
	CRI	57	...	0	0	0	0	0.6	12.3
	GTM	1541	...	0	93	50	71	1.1	0.0
	HND	470	...	78	100	78	100	0.6	1.5
	NIC	185	...	100	100	100	100	1.8	4.9
CAR	PAN	321	...	77	100	92	92	1.3	0.0
	SLV	1256	...	71	92	97	86	3.2	0.0
	CAR	700	82	88	94	12	79	5.3	3.6
	LAC	0	0	0	0	0.0	0.0
	DOM	247	...	0	100	0	0	0.4	0.0
MEX	HTI	368	71	88	100	81	88	0.5	1.1
	MEX	20146	...	96	99	85	83	3.2	0.0
	NOA	CAN
SOC	USA
	ARG	809	...	17	74	77	65	0.7	1.7
	CHL	778	81	32	76	97	93	1.2	4.7
	PRY	1136	93	73	99	95	95	5.4	0.0
URY	155	0.0	0.0	
Total y promedio*		75232	26	85	92	80	81	1.7	0.9

*ponderado

... No se recibió informe