

# Boletín Semanal de Sarampión/Rubeola

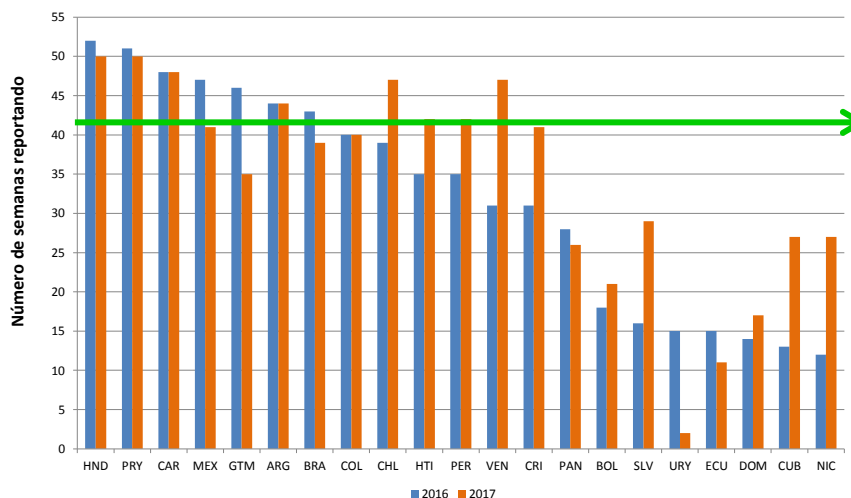

## Países reportando datos de sarampión y rubéola semanalmente a OPS. Las Américas, 2016 y 2017

Tomando como estándar mínimo el 80% que aplicamos a los indicadores de desempeño de vigilancia de sarampión y rubéola, se observa que solo dos países y la sub región del Caribe Ingres (CAR) han reportado de manera sostenida durante 41 de las 52 semanas epidemiológicas para el período 2016 y 2017. Cinco países han mejorado su desempeño en el reporte semanal de los datos en el 2017, y cinco países han reportado por debajo de las 20 semanas durante los dos últimos años.



Fuente: Fuente: Reporte de países a través del ISIS, MESS, DEF y archivos de EXCEL a FGL-IM/OPS

Tabla.1

Clasificación de casos sospechosos de sarampión, rubéola y síndrome de rubéola congénita (SRC) para el período entre las semanas 01-05, 2018

Subregión y país	Casos sospechosos 2018	Sarampión confirmado 2018			Año/Sem. último caso conf. de sarampión	Rubéola confirmado 2018			Año/Sem. último caso conf. de rubéola	Diagnóstico de casos descartados 2018		Síndrome de Rubéola Congénita			Año/Sem. último caso conf. de SRC	
		Clin.	Lab.	Total		Clin.	Lab.	Total		Dengue	Otros	Sosp.	Conf.	IRC*		
AND	BOL	0	0	0	2000-40	0	0	0	2006-03	0	0	0	0	0	0	...
	COL	35	0	0	2015-35	0	0	0	2012-31	0	33	19	0	0	0	2005/34
	ECU	0	0	0	2016-14	0	0	0	2004-49	0	0	0	0	0	0	2011/14
	PER	10	0	0	2015-25	0	0	0	2009-04	0	7	0	0	0	0	2007/16
	VEN	23	0	20	2018-03	0	0	0	2007-51	0	3	0	0	0	0	...
BRA	BRA	46	0	0	2015-32	0	0	0	2014-40	0	24	3	0	0	0	2009/34
CAP	CRI	0	0	0	2014-09	0	0	0	2001-39	0	0	1	0	0	0	...
	GTM	5	0	1	2018-03	0	0	0	2006-31	0	4	2	0	0	0	2005/00
	HND	19	0	0	1998-16	0	0	0	2004-11	0	17	2	0	0	0	2001/00
	NIC	24	0	0	...	0	0	0	2004-19	0	11	5	0	0	0	2005/00
	PAN	7	0	0	2011-20	0	0	0	2002-48	0	5	3	0	0	0	...
	SLV	14	0	0	2001-19	0	0	0	2006-30	0	3	0	0	0	0	2001/00
CAR	CAR	18	0	1	2018-03	0	0	0	2008-18	0	9	61	0	0	0	1999/00
LAC	CUB	0	0	0	1993-27	0	0	0	2004-06	0	0	0	0	0	0	1989/10
	DOM	0	0	0	2011-18	0	0	0	2007-45	0	0	0	0	0	0	...
	HTI	17	0	0	2001-39	0	0	0	2006-21	0	0	2	0	0	0	...
MEX	MEX	141	0	0	2015-02	0	0	0	2007-19	0	107	0	0	0	0	...
NOA	CAN	...	0	2	2018-03	0	0	0	2016-06	...	...	...	...	...	...	2015/50
	USA	...	0	9	2018-03	0	0	0	2017-16	...	...	...	...	...	...	2017/00
SOC	ARG	1	0	0	2017-17	0	0	0	2014-22	0	0	1	0	0	0	2009/27
	CHL	12	0	0	2015-27	0	0	0	2011-25	0	5	0	0	0	0	...
	PRY	49	0	0	1998-44	0	0	0	2005-21	0	44	0	0	0	0	2003/06
	URY	0	0	0	1999-08	0	0	0	2001-37	0	0	0	0	0	0	...
<b>TOTAL</b>		<b>421</b>	<b>0</b>	<b>33</b>	<b>33</b>	<b>--</b>	<b>0</b>	<b>0</b>	<b>0</b>	<b>--</b>	<b>0</b>	<b>272</b>	<b>99</b>	<b>0</b>	<b>0</b>	<b>--</b>

\*Infección de rubéola congénita; (a) Datos provisionales. ... No se recibió informe



# Vigilancia de Sarampión/Rubéola

**Tabla No.2**  
Fuente de la infección de los casos confirmados de sarampión y de rubéola para el período entre las semanas 01-05, 2018

Subregión y País		Sarampión				Rubéola			
		I	RI	CAP	D	I	RI	CAP	D
AND	BOL								
	COL								
	ECU								
	PER								
	VEN		20						
BRA	BRA								
	CAP								
	CRI								
	GTM	1							
	HND								
CAR	CAR	1							
	LAC								
	CUB								
	DOM								
	HTI								
MEX	MEX				2				
	NOA								
SOC	CAN	4	5						
	USA								
	ARG								
	CHL								
	URY								
<b>TOTAL</b>		<b>6</b>	<b>25</b>	<b>0</b>	<b>2</b>	<b>0</b>	<b>0</b>	<b>0</b>	<b>0</b>

I: importado; RI: relacionado con importación;  
CAP: Caso adquirido en el país; D: Desconocido.

**Tabla No.4**  
Casos sospechosos de sarampión/rubéola en investigación para el período entre las semanas 01-05, 2018

País	Casos Pend. 2017	Acum. 2018	Semana de inicio de exantema						% Casos Pend.
			1	2	3	4	5		
BOL	5	...	...	...	...	...	...	...	...
COL	15	2	1	0	0	1	0	0	6
ECU	4	...	...	...	...	...	...	...	...
PER	5	3	1	0	0	1	1	30	0
VEN	9	0	0	0	0	0	0	0	0
BRA	163	22	4	6	6	6	0	48	0
CRI	5	0	0	0	0	0	0	0	0
GTM	31	0	0	0	0	0	...	0	11
HND	6	2	1	0	1	0	0	2	54
NIC	0	13	0	1	1	9	2	29	79
PAN	0	2	0	0	0	1	1	44	0
SLV	5	11	1	3	4	3	...	0	11
CAR	1	8	0	0	2	3	3	54	29
LAC	0	0	0	0	...	...	...	0	79
CUB	0	0	0	0	0	0	...	0	44
DOM	242	0	0	0	0	0	...	0	0
HTI	28	17	0	3	12	2	0	100	24
MEX	554	34	1	11	5	8	9	24	...
CAN	...	...	...	...	...	...	...	...	...
USA	...	...	...	...	...	...	...	...	...
ARG	83	1	1	0	0	0	...	100	...
CHL	10	7	0	0	3	2	2	58	...
PRY	0	5	0	0	0	4	1	10	...
URY	0	...	...	...	...	...	...	...	...
<b>TOTAL</b>	<b>1166</b>	<b>127</b>	<b>10</b>	<b>24</b>	<b>34</b>	<b>40</b>	<b>19</b>	<b>30</b>	...

... No se recibió informe

**Tabla 4.**  
Indicadores de vigilancia integrada del sarampión y de la rubéola para el período entre las semanas 01-05, 2018

Subregión y País		% de sitios notificando semanalmente		% de casos con investigación adecuada	% casos con muestra de sangre adecuada	% de muestras de sangre que llegan al lab. <= 5 días	% de resultados de lab. <=4 días reportados	Tasa de casos sospechosos Últimas 52 semanas (2017/06-2018/05)		
		Total Unidades	%Actual					Sar./Rub. (100.000 pob.)	SRC (10,000 nv)	
AND	BOL	...	...	...	...	...	...	0.4	0.0	
	COL	...	...	71	100	86	91	2.4	0.4	
	ECU	2184	...	...	...	...	...	1.1	0.0	
	PER	7771	...	80	100	80	40	0.9	0.0	
	VEN	13092	...	100	100	78	91	2.3	0.6	
CAP	BRA	16607	77	...	72	72	61	0.8	0.2	
	CRI	57	...	0	0	0	0	1.7	26.1	
	GTM	1541	...	0	100	20	60	1.0	0.1	
	HND	470	91	47	100	89	100	2.1	2.3	
	NIC	185	100	92	100	100	92	3.9	3.2	
CAR	PAN	324	...	86	100	71	100	1.2	0.5	
	SLV	0	...	71	100	93	57	4.3	0.0	
	LAC	CAR	769	83	94	100	22	28	2.2	6.9
	CUB	0	...	0	0	0	0	12.5	0.0	
	DOM	247	...	0	0	0	0	3.1	0.0	
MEX	HTI	642	77	100	100	0	0	1.5	0.8	
	MEX	...	...	96	100	87	80	2.5	0.0	
NOA	CAN	...	...	...	...	...	...	...	...	
	USA	...	...	...	...	...	...	...	...	
	ARG	784	...	0	0	0	0	0.7	1.6	
SOC	CHL	779	79	25	58	100	100	0.9	5.6	
	PRY	1168	90	80	98	88	92	7.8	0.3	
	URY	155	...	...	...	...	...	0.0	0.0	
	<b>Total y promedio*</b>	<b>46775</b>	<b>35</b>	<b>85</b>	<b>96</b>	<b>82</b>	<b>79</b>	<b>1.8</b>	<b>0.5</b>	

\*ponderado

... No se recibió informe