

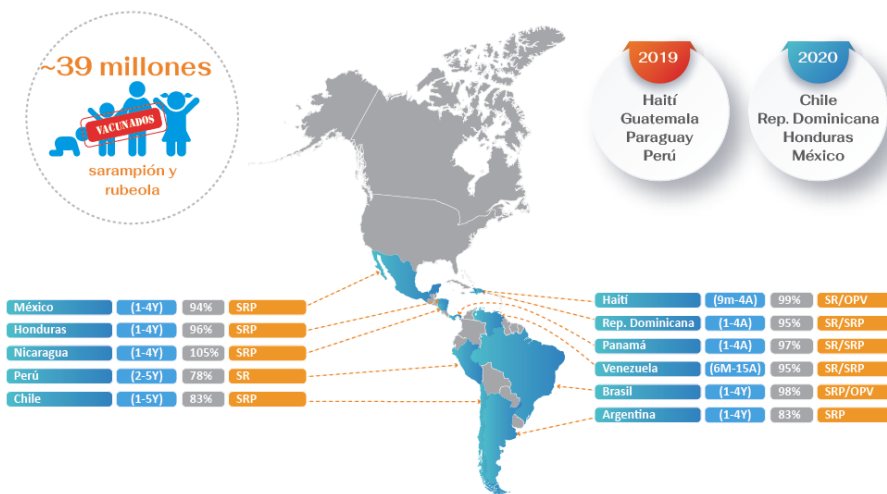

Resultados de campañas de seguimiento contra el sarampión y rubeola. Las Américas, 2015-2018



Fuente: Formulario conjunto para la notificación sobre inmunización de la OPS/OMS y UNICEF 2019 (JRF por sus siglas en inglés) (Datos 2018).

Tabla.1

Clasificación de casos sospechosos de sarampión, rubéola y síndrome de rubéola congénita (SRC) para el período entre las semanas 01-27, 2019

Subregión y país	Casos sospechosos 2019	Sarampión confirmado 2019				Año/Sem. último caso conf. de sarampión	Rubéola confirmado 2019			Año/Sem. último caso conf. de rubéola	Diagnóstico de casos descartados 2019		Síndrome de Rubéola Congénita			Año/Sem. último caso confirmados de SRC
		Clin.	Lab.	EPI link	Total		Clin.	Lab.	Total		Dengue	Otros	Sosp.	Conf.	IRC*	
AND	BOL	55	0	0	...	0	0	0	2006-03	0	19	0	0	0	...	
	COL	1447	0	125	...	0	0	0	2012-31	1	1225	158	0	0	2005-34	
	ECU	2	0	0	0	0	0	0	2004-49	0	2	0	2011-14	
	PER	290	0	2	...	2	0	0	2009-04	0	278	0	0	0	0	2007-16
	VEN	230	32	277	23	332 ^a	0	0	0	2007-51	9	66	19	0	0	...
BRA	BRA	2754	13	415	...	428	2014-40	0	1382	25	0	0	0	2009-34
CAP	CRI	47	0	10	...	10 ^a	0	0	0	2001-39	0	36	25	0	0	...
	GTM	208	0	0	...	0	0	0	2006-31	1	201	2	0	0	0	2005-00
	HND	183	0	0	...	0	0	0	2004-11	0	171	9	0	0	0	2001-00
	NIC	334	0	0	...	0	0	0	2004-19	3	254	11	0	0	0	2005-00
	PAN	40	0	0	...	0	0	0	2002-48	0	36	0	0	0	0	...
	SLV	195	0	0	...	0	0	0	2006-30	0	195	0	0	0	0	2001-00
	CAR	CAR	190	0	2	1	3	0	0	0	0	147	6	0	0	0
LAC	CUB	1443	0	1	...	1 ^a	0	0	0	2004-06	0	1443	0	0	0	1989-10
	DOM	80	0	0	...	0	0	0	2007-45	4	58	0	0	0	0	...
	HTI	136	0	0	...	0	0	0	2006-21	0	22	14	0	0	0	...
	MEX	MEX	2295	0	2	...	2	0	0	0	0	2028	0	0	0	0
NOA	CAN	72	5	77	2016-06	0	0	0	2018-39
	USA	42	1067	1109 ^b	...	1	1	2019-03	0	0	0	2017-00
SOC	ARG	34	0	5	...	5 ^a	0	3	3	2019-16	0	27	0	0	0	2009-27
	CHL	580	0	5	...	5	0	1	1	2019-14	0	551	75	0	0	...
	PRY	900	0	0	...	0	0	0	0	2005-21	83	589	2	0	0	2003-06
	URY	54	0	9	...	9 ^c	2001-37	0	43	0	0
TOTAL	11497	45	967	1096	2108	--	0	5	5	--	101	8773	346	0	0	--

*Infección de rubéola congénita

...No se recibió informe actualizado

(a) OPS/OMS. Actualización Epidemiológica, Sarampión. 18 de junio del 2019, Washington, D.C. OPS/OMS. 2019;

(b) Centros para el Control y la Prevención de Enfermedades, <https://www.cdc.gov/measles/cases-outbreaks.html>. Casos hasta 4 de julio 2019. El número de casos es preliminar y es sujeto a cambiar. Los datos son actualizados cada lunes; (c) Ministerio de Salud, Uruguay.



Tabla No.2

Fuente de la infección de los casos confirmados de sarampión y de rubéola para el período entre las semanas 01-27, 2019

Subregión y País	Sarampión				Rubéola			
	I	RI	En.	D	I	RI	CAP	D
AND								
BOL				11				
COL	114							
ECU								
PER	1	1						
VEN ^a			332					
BRA	39		48	341				
CAP	4	6						
GTM								
HND								
NIC								
PAN								
SLV								
CAR	3							
LAC	1							
DOM								
HTI								
MEX	2							
NOA	38	32		7				
USA	57	1035		17	1			
SOC	3	1		1	3			
ARG	3	1						
CHL ^a	3	2			1			
PRY								
URY ^b		8		1				
TOTAL	265	1085	380	378	5	0	0	0

Tabla No.3

Casos sospechosos de sarampión/rubéola en investigación para el período entre las semanas 01-27, 2019

País	Casos Pend. 2018	Acum. 2019	Semana de inicio de exantema							% Casos Pend.
			1-22	23	24	25	26	27		
BOL	2	36	28	4	2	2	0	0	65	
COL	184	96	93	2	0	0	1	0	7	
ECU	84	0	0	0	0	0	
PER	1	10	1	1	1	1	2	4	3	
VEN	7	8	8	0	0	0	3	
BRA	465	739	273	86	118	13	177	72	27	
CRI	23	1	1	0	0	0	0	0	2	
GTM	12	6	6	0	0	0	3	
HND	0	12	12	0	0	0	0	0	7	
NIC	0	77	77	0	0	0	23	
PAN	0	4	2	0	0	2	0	0	10	
SLV	0	0	0	0	0	
CAR	0	40	16	8	11	3	2	0	21	
CUB	0	0	0	0	0	0	0	0	0	
DOM	19	18	18	0	0	0	0	0	23	
HTI	56	114	110	1	1	0	2	0	84	
MEX	0	265	102	34	25	41	39	24	12	
CAN	
USA	
ARG	333	0	0	0	0	0	0	0	0	
CHL	2	23	11	0	2	3	2	5	4	
PRY	23	228	155	12	22	21	12	6	25	
URY	0	2	2	0	0	0	0	0	4	
TOTAL	1211	1679	915	148	182	86	237	111	15	

I: importado; RI: relacionado con importación; En: Casos endémicos; D: Desconocido

... No se recibió informe actualizado

(a) OPS/OMS. Actualización Epidemiológica, Sarampión. 18 de junio del 2019, Washington, D.C. OPS/OMS. 2019;

(b) Ministerio de Salud, Uruguay.

Tabla 4.

Indicadores de vigilancia integrada del sarampión y de la rubéola para el período entre las semanas 01-27, 2019

Subregión y País	% de sitios notificando semanalmente		% de casos con investigación adecuada	% casos con muestra de sangre adecuada	% de muestras de sangre que llegan al lab. <= 5 días	% de resultados de lab. <=4 días reportados	Tasa de casos sospechosos Últimas 52 semanas (2018/28-2019/27)	
	Total Unidades	%Actual					Sar./Rub. (100.000 pob.)	SRC (10,000 nv)
AND								
BOL	2657	...	69	84	80	80	1.1	0.0
COL	5180	98	92	96	92	96	9.5	7.2
ECU	2184	...	100	100	100	100	1.9	0.0
PER	7781	...	90	97	89	47	3.1	0.0
VEN	13092	...	100	69	12	16	1.9	0.3
BRA	14433	74	49	85	70	47	1.3	0.1
CAP	57	144	72	89	86	79	1.5	3.7
GTM	1541	...	81	97	65	91	1.7	0.2
HND	470	91	80	98	82	99	2.8	1.8
NIC	185	...	95	97	94	79	7.5	4.9
PAN	324	...	98	93	73	95	1.7	0.0
SLV	0	...	73	98	97	95	6.2	0.0
CAR	763	71	78	96	7	77	4.0	10.2
LAC								
CUB	168	...	100	100	100	100	28.6	0.0
DOM	247	...	30	95	85	73	1.1	0.0
HTI	652	...	89	96	71	68	1.7	0.9
MEX	20283	97	96	99	91	91	2.8	0.0
NOA								
CAN
USA
SOC								
ARG	784	...	24	100	85	71	1.3	0.3
CHL	767	87	27	96	95	99	5.2	9.1
PRY	1253	94	66	86	81	71	19.5	0.1
URY	155	...	96	54	54	52	1.8	0.0
Total y promedio*	72976	53	76	93	84	79	3.3	0.8

*ponderado

... No se recibió informe actualizado