

La sociedad civil y la comunidad: su función en la definición de políticas públicas

Componentes clave del ciclo de formulación de políticas

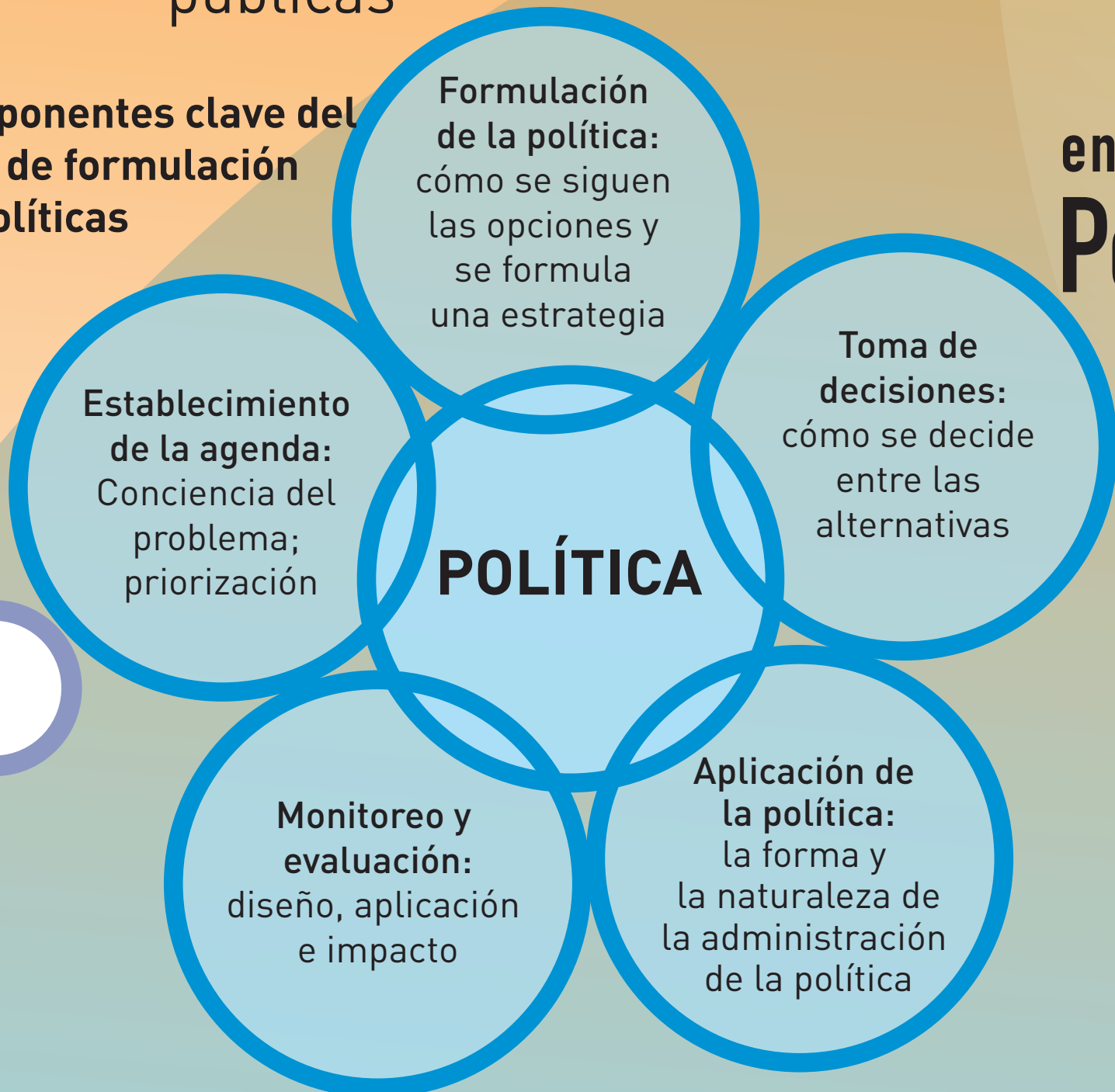

La función de la **Sociedad civil y la Comunidad** en la definición de **Políticas públicas de salud**

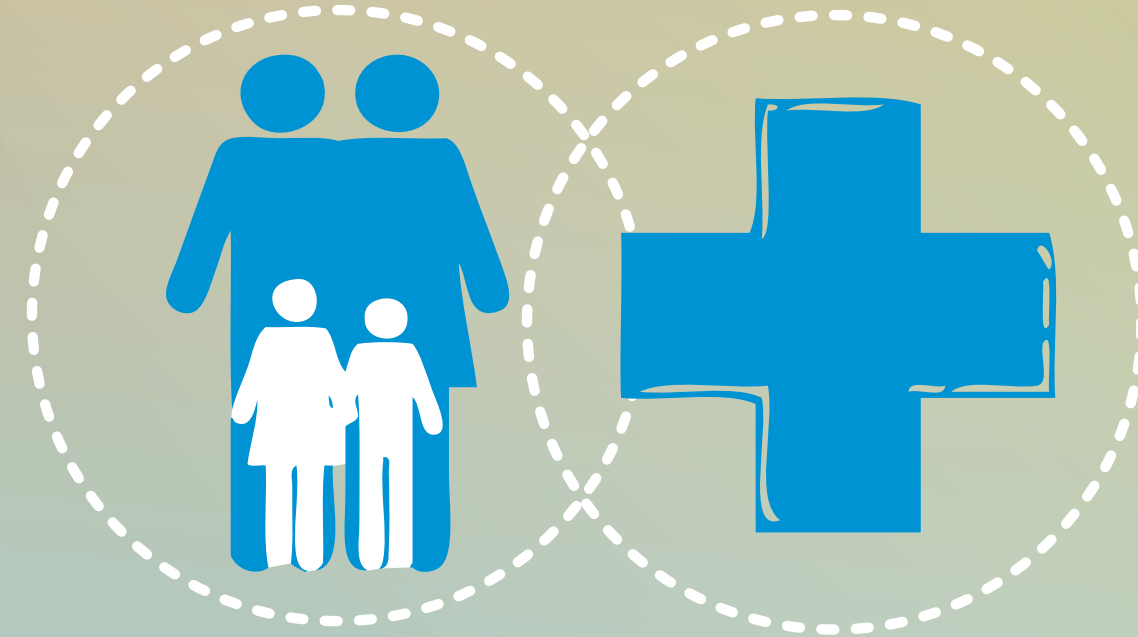

Sociedad civil y comunidad: experiencias exitosas

- 1) Participación comunitaria en respuesta a la infección por el VIH.
- 2) Estudio de caso: Colombia. El papel de la sociedad civil en la implementación de las causales del aborto.
- 3) Estudio de caso: Brasil. Consejo Nacional de Seguridad Alimentaria y Nutricional.
- 4) La función de la sociedad civil en la formulación y aplicación del Convenio Marco de la OMS para el Control del Tabaco.

- Se aprobó el Plan de Acción sobre la Salud en todas las Políticas.
- Se adoptó la Estrategia para el acceso universal a la salud y la cobertura universal de salud.

La participación de la sociedad civil y la comunidad en en políticas públicas de salud

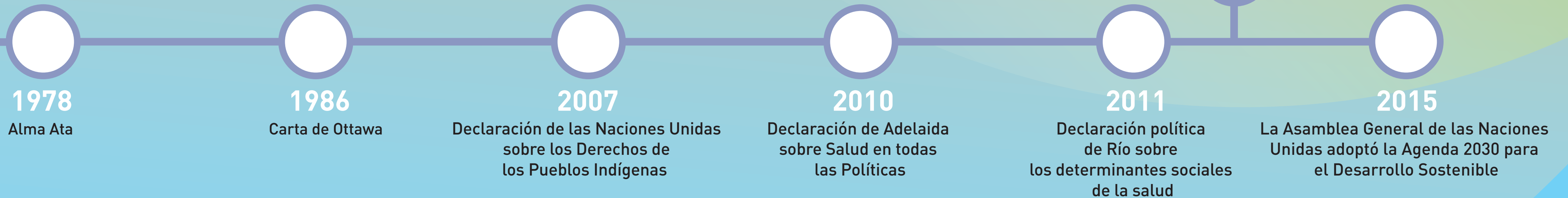

Organización Panamericana de la Salud



Organización Mundial de la Salud
OFICINA REGIONAL PARA LAS Américas

Salud en las Américas+

