



# Instituto Nacional de Salud : Construyendo salud pública con y desde el territorio

Creación del Laboratorio Samper Martínez  
Producción de la vacuna antirábica y el suero antidiftérico

Producción de quinina para el tratamiento de la malaria

Primer perfil de morbimortalidad del país.  
Creación del INVIMA

Producción nacional de sales de rehidratación oral.

Fortalecimiento de la Vigilancia en Salud Pública en el contexto de la seguridad sanitaria nacional

Creación del Observatorio Nacional de Salud



1917

1925

1945

1948

1968

1977

1980

1998

2006

2011

2013

2017

Primera Encuesta Nacional de Salud

Producción de suero antiofídico y vacunas contra la viruela, fiebre amarilla, y fiebre tifoidea

Conformación de la Red Nacional de Laboratorios de Salud Pública

Creación de la Red Nacional de entomología

Estando adscrito al Ministerio de Salud, también es reconocido como institución del sector de la Ciencia, la tecnología y la innovación.

Se inaugura el bioterio y el laboratorio BSL-2

2022

2020 a 2023

2023

Designación por OPS como Referente Regional para vigilancia genómica

Respuesta a la pandemia por SARS-COVID-2

Construcción del laboratorio BSL-3, para investigación, educación y vigilancia en salud pública.

Reacreditación por OPS Como Laboratorio Regional para diagnóstico serológico, molecular y genotipificación de sarampión-rubeola.

# ORGANIGRAMA DEL INSTITUTO NACIONAL DE SALUD - INS

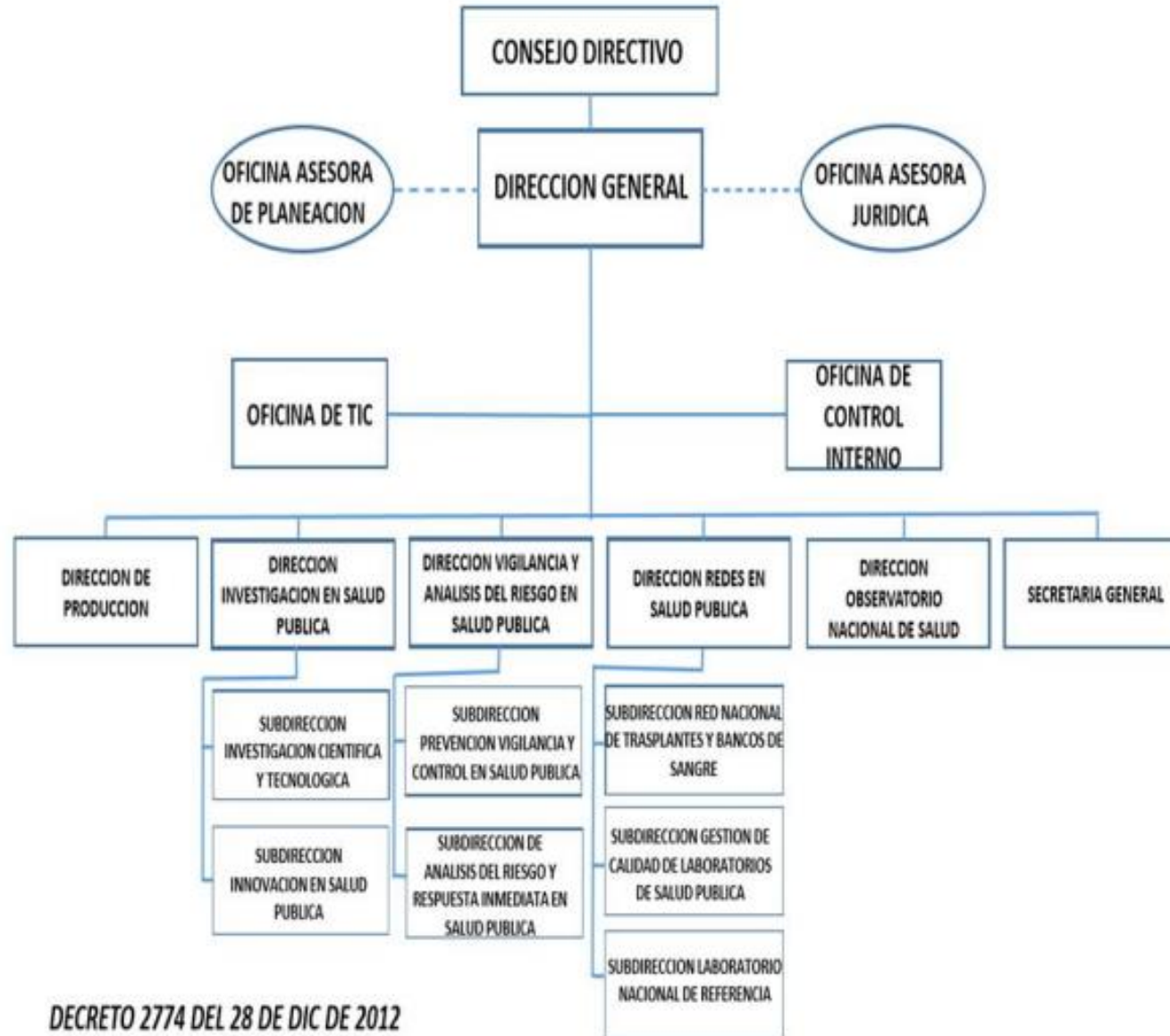

DECRETO 2774 DEL 28 DE DIC DE 2012

## ESTRUCTURA GENERAL

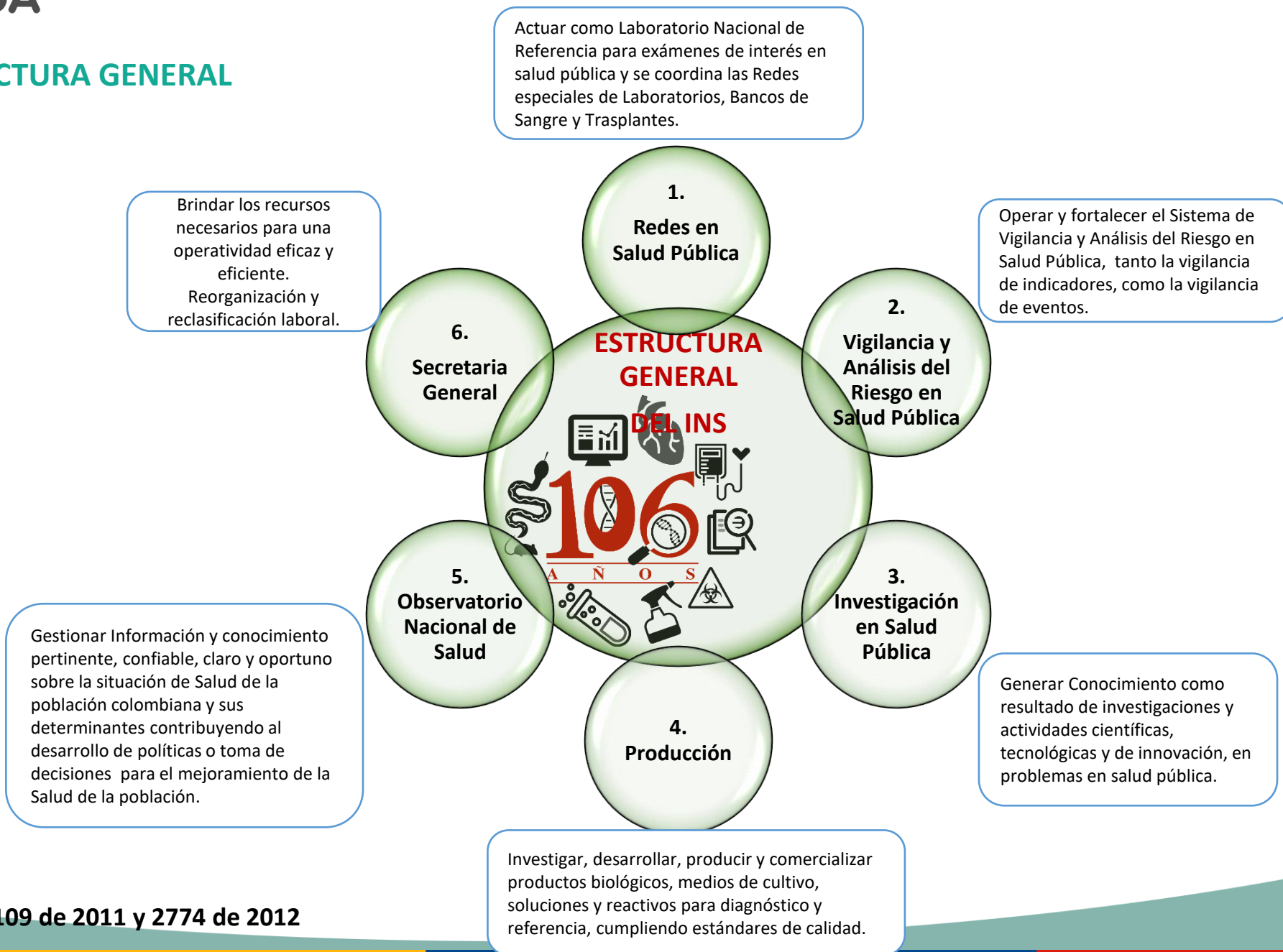

## 1. REDES EN SALUD PÚBLICA

Es **Laboratorio Nacional de Referencia** para exámenes de interés en salud pública y coordina las Redes especiales de Laboratorios, Bancos de Sangre y Trasplantes.



## 2. VIGILANCIA Y ANALISIS DEL RIESGO EN SALUD PÚBLICA

Vigila y analiza los posibles riesgos para promover y proteger la salud pública en el territorio Colombiano

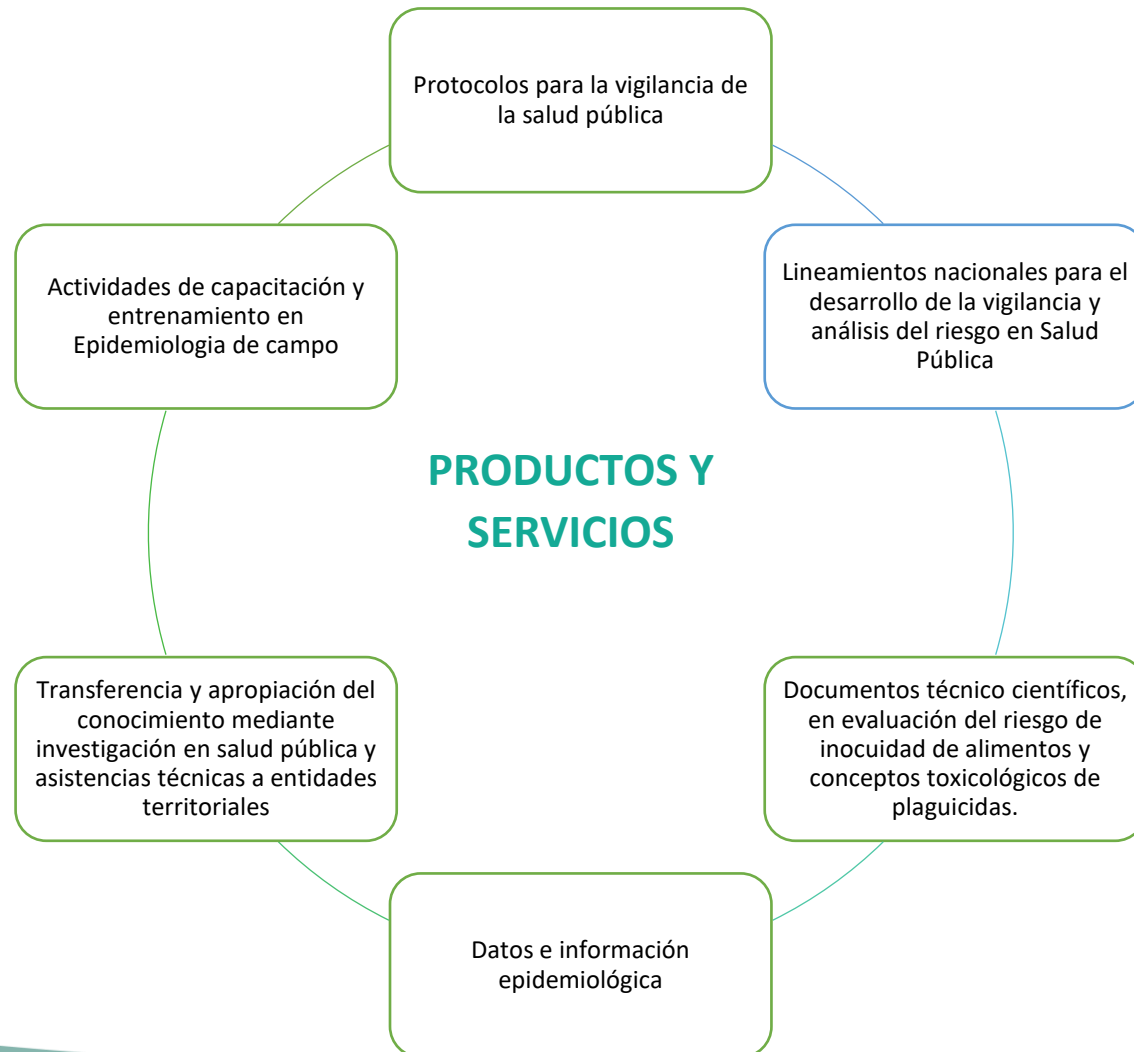

Comprometidos con la investigación que genere cambios y reduzca las inequidades en salud de la población colombiana



#### PRODUCTOS Y SERVICIOS

Conocimiento científico, tecnológico y de innovación en salud y ciencias biomédicas

Actividades de capacitación y apoyo en la formación en ciencia, tecnología e innovación en salud y biomedicina

Transferencia y apropiación social del conocimiento en salud y ciencias biomédica

## 4. PRODUCCIÓN

Investiga, desarrolla, produce y comercializa bienes y servicios esenciales en salud pública



Venta de servicios de ensayo en biomodelos



Venta de medios de cultivo



Venta de antivenenos



Genera evidencia para apoyar la toma de decisiones en salud del país, liderando la gestión del conocimiento en salud.

### Servicios

- Análisis de los factores de riesgo y determinantes sociales de la salud
  - Monitoreo de indicadores de salud pública
    - Diseño de modelos de análisis y evaluación de tendencias y predicción de eventos
    - Análisis de políticas públicas
    - Gestión del conocimiento en salud
    - Información para la toma de decisiones
    - Conformación de redes de conocimiento en salud
  - Desarrollo y asesoría en proyectos de investigación
  - Comunicación de la ciencia
    - Actividades de capacitación y apoyo en la formación del recurso humano en ciencia,
    - Tecnología e innovación en salud

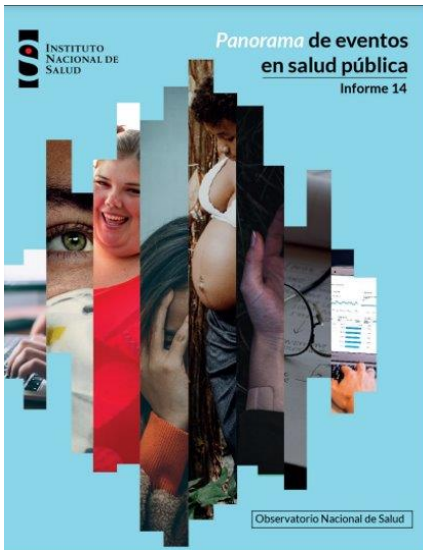

### Productos

- Informes
  - Boletines
    - Infografías
      - artículos científicos
      - Series documentales

**ESTRATEGIA DE  
DESCONCENTRACIÓN DEL  
INSTITUTO NACIONAL DE  
SALUD  
INS**

# DESCONCENTRACIÓN DEL INS

**1**

Asesoría y acompañamiento de los Observatorios de Salud Departamentales y Distritales para el análisis y priorización de políticas y estrategias territoriales en salud pública.

**2**

Implementación de la Vigilancia Basada en Comunidad – REVCom y su articulación a la Vigilancia en Salud Pública.

**3**

Fortalecimiento de los Laboratorios de Salud Pública Departamentales y Distritales y preparación a nuevas pandemias.

**4**

Fortalecimiento de competencias en la identificación, construcción y desarrollo con participación social y comunitaria de investigaciones básicas y aplicadas de interés para los territorios.

**5**

Fortalecimiento territorial para la Vigilancia en Salud Pública con seguimiento y monitoreo de 107 eventos priorizados.

**6**

Fortalecimiento de capacidades técnicas para en manejo de accidente ofídico.

## #OrgullosamenteINS



@INSColombia



@insaludcolombia



Instituto Nacional de Salud de Colombia

Avenida Calle 26 # 51 - 20 / Bogotá, Colombia • PBX: (601) 220 77 00 exts. 1101 - 1214