



INSTITUTO
SALVADOREÑO DE
REHABILITACIÓN
INTEGRAL

Instituto Salvadoreño de Rehabilitación
Integral

TELE REHABILITACIÓN

¡Llevando Rehabilitación a todo El Salvador!

El Salvador, C.A.

Dra. Ligia Gallardo
Médico Fisiatra

Conscientes de la creciente demanda de servicios de rehabilitación y de sus factores de incidencia que aun imposibilitan un acceso integral a ella, factores como: **distancia, movilización, pobreza y desconocimiento.**



Es imperante la creación de un programa de rehabilitación y habilitación nacional que de acuerdo a los convenios y tratados internacionales y nacionales, nos permita cumplir con los principios de **acceso universal y rehabilitación integral** utilizado la modalidad de tele rehabilitación.

Antecedentes

El pasado 19 de marzo el ISRI acatando las medidas dispuestas por el Gobierno Central, ante la pandemia por COVID19, se procede al cierre de los servicios de rehabilitación.

Situación actual de El Salvador por COVID19:

- **958 casos confirmados**
- **17 muertes**
- **325 casos recuperados**

Atención NO brindadas ante la pandemia por COVID19 en el ISRI.



Consultas medicas
7000 aprox.



Terapias
56,430 aprox.



Servicios de apoyo
6,500 aprox.

Componentes de la tele rehabilitación

- 1. Llamadas vía telefónicas de seguimiento / videollamada**
- 2. Atención directa por mensajería de texto vía teléfono**
- 3. Documentación en línea**
- 4. Videos en línea**
- 5. Atención directa vía videoconferencia (terapias, consultas, seguimientos, público abierto)**
- 6. Equipo de rehabilitación base comunitaria**
- 7. Plan de nuevos usuarios ISRI**

Ruta de Tele rehabilitación

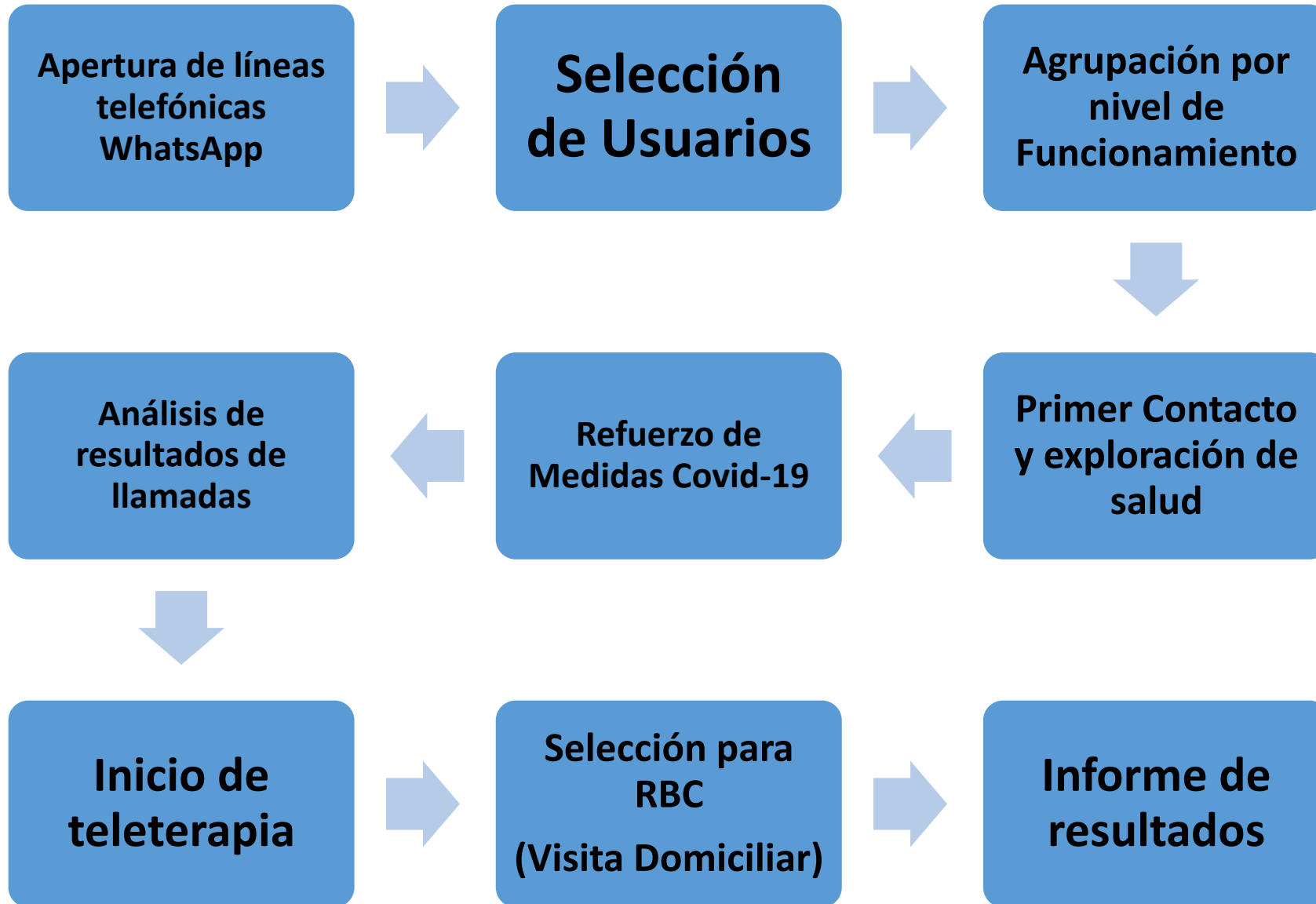

Centros de Llamadas ISRI

1. Centro de Rehabilitación Audición y Lenguaje
2. Centro de Rehabilitación Profesional
3. Centro de Rehabilitación de Oriente
4. Centro de Rehabilitación de Oriente
5. Centro de Rehabilitación Integral para la Niñez y la Adolescencia



Atención directa vía videoconferencia

- **Terapias**
- **Consultas**
- **Seguimientos**
- **Público abierto**

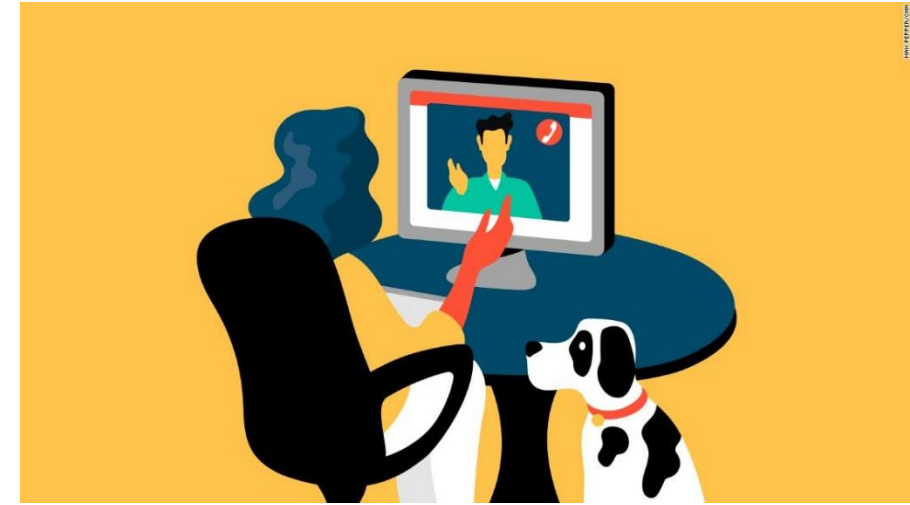

- ✓ Cada sesión duración máxima de 20 min.
- ✓ Las sesiones grupales tendrán como como máximo 8 participantes
- ✓ Se cuenta con un registro virtual de las actividades realizadas (Historia Clínica Electrónica)

Pautas para lograr un videoconferencias efectiva



Categoría de servicios

- I. **Terapia de Lenguaje Grupal:** serie de ejercicios por nombre o técnica de terapia lenguaje empleada para un máximo de 8 usuarios que tengan las mismas características de funcionamiento “dificultades o deficiencias” a llevar acabo con duración máxima de 20 min.
- II. **Terapia de Lenguaje Individual:** serie de ejercicios por nombre o técnica de terapia de lenguaje empleada para un usuario acorde a características de funcionamiento “dificultades o deficiencias” a llevar acabo con duración máxima de 20 min.

- I. **Casos Individuales:** serie de ejercicios por nombre o técnica de terapia física/ocupacional empleada para un usuario acorde a características de funcionamiento “dificultades o deficiencias” a llevar acabo con duración máxima de 20 min.
- II. **Interconsultas:** tele consultas rápidas por médicos especialistas donde previamente se ha seleccionado usuario a dar servicio con el objetivo de alguno de los siguientes: medicación, examen físico “observación por video”, cambio de plan de tratamiento en casa, cita para tele rehabilitación, o referencia a servicios médicos de otros centros, según desarrollo de consulta, con duración máxima de 15 min por sujeto.

- I. **Seguimiento de Usuarios:** espacio solicitado por terapeuta, instructor o medico especialista para dar seguimiento de forma individual de tratamientos activos, curso de formación profesional (modalidad desde casa) para realizar supervisión, modificación o refuerzo de este.

- II. **Publico Abierto / Psicologia:** espacio para intervención de director de centro, administrador, coordinadores de áreas, médicos, psicólogos, trabajadora social, personal de atención al publico en la que brinda orientación general con relación a COVID19 y apoyo psicológico.

Tele rehabilitación para dar continuidad a los procesos de rehabilitación de nuestros usuarios desde casa.

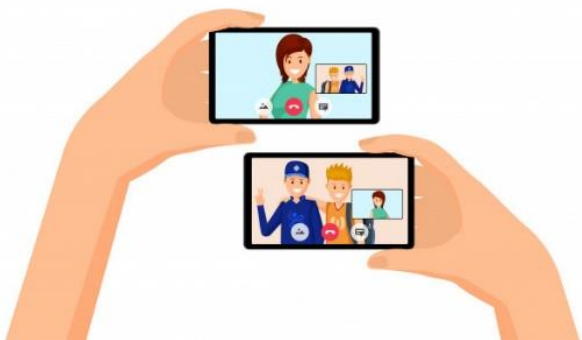

11,272

Seguimientos de
procesos de rehabilitación



648

Llamadas recibidas



2,208

Llamadas realizadas
a usuarios



161

Video llamadas
realizadas

Intervenciones en terreno con equipo del despacho de la Primera Dama de la Republica



El Gobierno de El Salvador, entregará canastas básicas a 2.7 millones de familias afectadas por la emergencia por COVID19, incluyendo en este beneficio a los usuarios del ISRI de acuerdo a su situación socioeconómica.



