

Datos reportados por autoridades nacionales a 10:15 AM (hora local) 19 de junio 2020

Puntos destacados

- De los 25,068 casos confirmados, 2,605 se encuentran en aislamiento hospitalario y 7, 211 en aislamiento domiciliario.
- Se reportan 221 trabajadores de la salud positivos para COVID-19.
- De los casos hospitalizados, 167 casos se encuentran en Unidad de Cuidados Intensivos; 53.89% en centros del Gran Santo Domingo, 30.54% en Santiago y 7.19% en Duarte.
- Las muestras procesadas acumuladas, incluyendo los casos positivos y negativos al SARS-CoV-2, es de 119,319.
- Por lugar de residencia, el 75.12% (487) de los fallecidos corresponden a 12 municipios, siendo los tres con más fallecimientos reportados: Santo Domingo (134); Distrito Nacional (112); y Santiago (89).
- De los 12 centros de cuarentena utilizados para el aislamiento de viajeros, a la fecha cuentan con 394 personas civiles y 26 del cuerpo militar para un total de 420.

Situación en números

Total (nuevos) casos en últimas 24 horas

25,068 (423 nuevos)

Casos confirmados

647 (12 nuevos)

Fallecimientos

14,605 (312 nuevos)

Recuperados

Mapa 1. Casos de COVID-19 confirmados y sospechosos en República Dominicana al 18 junio 2020



Tabla 1. Casos y fallecidos por COVID-19 reportados en el país al 18 de junio 2020

Provincia	Casos		Defunciones	
	Nuevos	Acumulados	Nuevos	Acumulados
Distrito Nacional	119	6,342	4	112
Azua	14	489	0	10
Bahoruco	0	16	0	1
Barahona	1	380	0	6
Dajabón	6	20	0	0
Duarte	3	828	0	86
Elías Piña	4	24	0	1
El Seibo	0	35	0	0
Españat	2	651	1	10
Independencia	0	46	0	1
La Altagracia	19	607	0	2
La Romana	6	644	0	10
La Vega	13	1,111	0	32
María Trinidad Sánchez	2	173	0	4
Montecristi	0	38	0	1
Pedernales	0	39	0	0
Peravia	3	145	0	6
Puerto Plata	4	421	0	32
Hermanas Mirabal	0	252	0	17
Samaná	0	58	0	1
San Cristóbal	24	1,521	0	30
San Juan	0	213	0	7
San Pedro de Macorís	5	195	0	14
Sánchez Ramírez	1	270	0	9
Santiago	34	1,745	0	89
Santiago Rodríguez	1	62	0	4
Valverde	2	173	0	10

Monseñor Nouel	3	371	1	7
Monte Plata	0	51	0	7
Hato Mayor	0	18	0	2
San José de Ocoa	0	48	0	2
Santo Domingo	132	7,340	6	134
No especificado*	25	732	0	0
TOTAL	423	25,068	12	647

*Pendientes de verificación territorial.

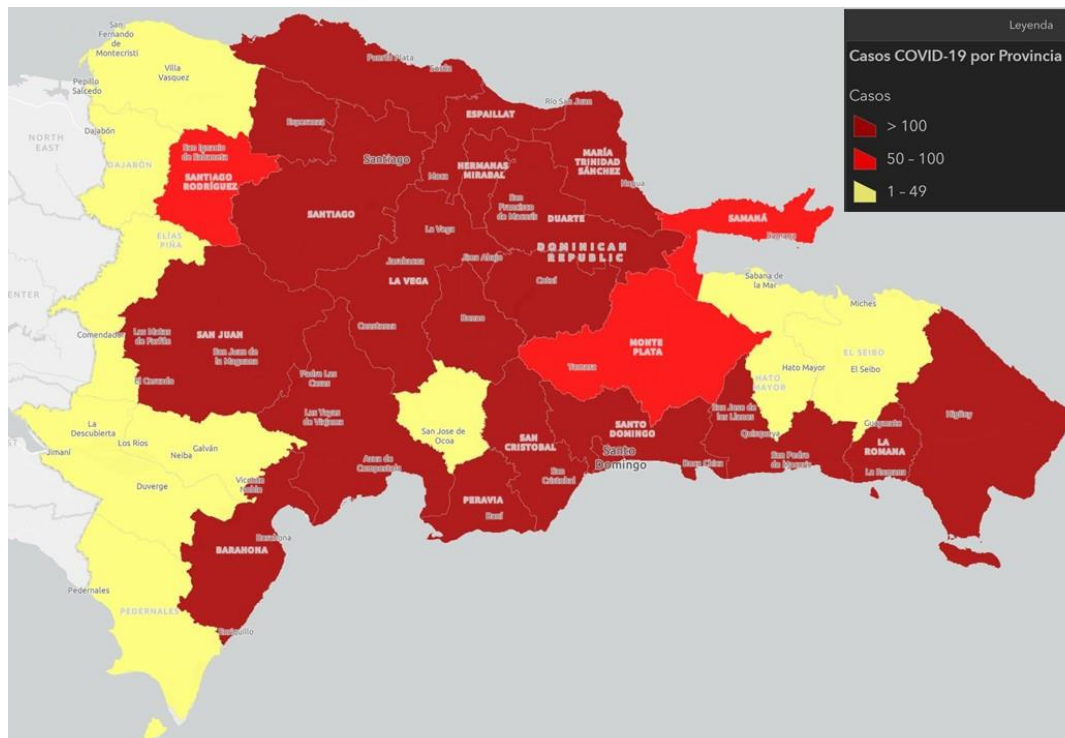
Enlace a Dashboard de casos COVID-19 en la República Dominicana con conjunto de gráficos

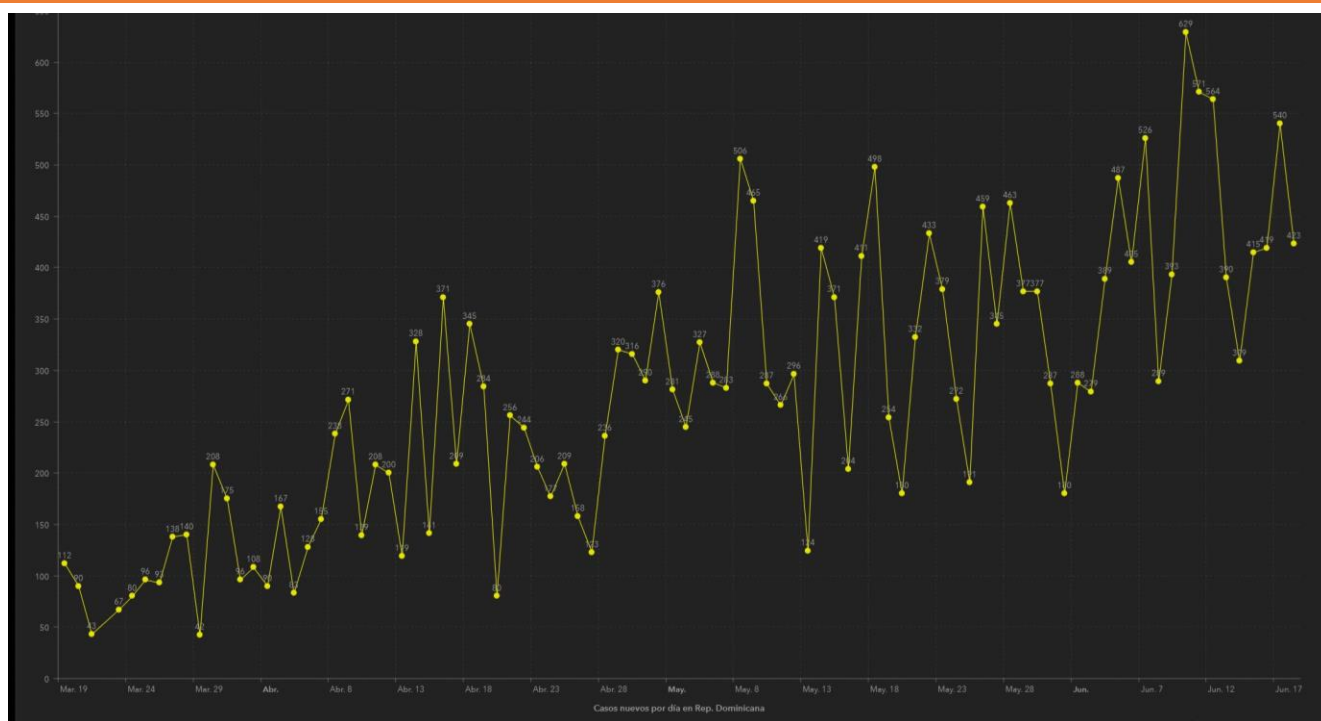

Casos nuevos por día en RD (20 de marzo-19 de junio 2020)

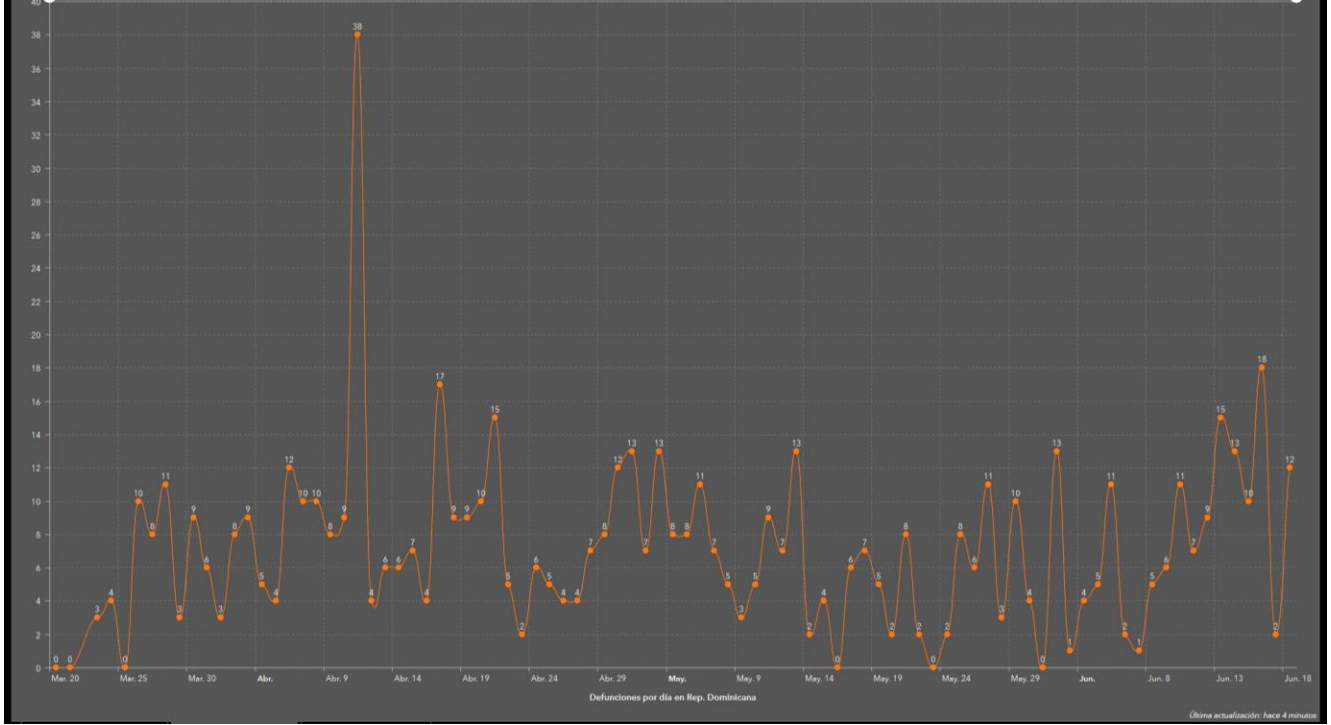

Defunciones por día en RD (20 de marzo-19 de junio 2020)

Resumen de las medidas más relevantes adoptadas por el país para la contención y mitigación de la COVID-19

- El 16 de junio, el Ministerio de la Presidencia anunció que el país no pasaría a la Fase 3 de desescalada de la economía nacional debido al incremento de casos de COVID-19.
- El país sigue en estado de emergencia hasta el 30 de junio, manteniéndose las medidas de toque de queda de 8:00 PM a 5:00 AM y el cierre de fronteras.

Ministerio de Salud Pública (MSP)

- El ministro de Salud Pública, Rafael Sánchez Cárdenas, anunció el 18 de junio que la institución emitirá una resolución confirmatoria y regulación que declara el estado de epidemia nacional por la crisis sanitaria del coronavirus Covid-19.
- En el marco de esta declaración de epidemia nacional, el MSP anunció que se tomarán medidas sobre el uso de mascarillas en espacios públicos.
- Desde el miércoles 17 de junio, el MSP inició un operativo de intervención de 5 días en el Gran Santo Domingo y San Cristóbal que consiste en: realización de visita casa a casa/búsqueda activa de casos; realización de pruebas rápidas y PCR-TR; y desinfección en los barrios donde se mantiene una alta positividad en las pruebas procesadas en estas dos provincias.
- La plataforma de mensajería de orientación a la población sobre COVID-19, AURORA, al 16 de junio, alcanzó 358,102 interacciones con un total de asistencias médicas remotas de 16,891 y 363 casos de emergencia resueltos.
- Se han publicado más de 30 documentos técnicos para la prevención, el manejo de la COVID-19, diecisiete de los cuales contaron con el apoyo técnico de OPS/OMS.
- Hasta el 15 de junio, se han realizado un total de 8,259 intervenciones de ayuda psicológica y psiquiátrica. Los eventos más reportados son ansiedad (40%, n=3,818), trastorno del sueño (25%, n=2,360), depresión (16%, n=1,514), trastorno por estrés (11%, n=1,042), trastorno adaptativo (6%, n=594), conducta suicida (2%, n=213).
- Al 10 de junio, se han realizado 418 desinfecciones y descontaminaciones en los hospitales habilitados para la atención COVID-19.
- La línea de llamada *462 registró 52,710 llamadas, de las cuales 41,617 fueron contestadas, al 15 de junio.
- Se han realizado un total de 2,547 traslados en ambulancia de pacientes sospechosos (1,692) o confirmados (785) por COVID-19, al 15 de junio.

Acciones de OPS

- Participación en reunión multisectorial convocada por el Centro de Operaciones de Emergencias (COE) que tuvo como objetivo analizar:
 - La situación actual luego de las fases 1 y 2 y con relación al incremento de los casos positivos/ índice de positividad y el aumento de la ocupación de las camas hospitalarias.
 - Y las acciones resultado luego de la reunión de alto nivel del domingo 14 de junio, en especial, la decisión de realizar una nueva intervención de 5 días en el Gran Santo Domingo y San Cristóbal.
- En esta reunión estuvieron presentes el CONEP; ANJE; Asociación de Hoteles y Restaurantes de Santo Domingo; representantes de los organismos de seguridad del Estado; la Cruz Roja Dominicana; y representantes del MSP y de la Comisión de Alto Nivel de la Presidencia de la República.



Consultor del Programa de Emergencias en Salud de OPS durante la reunión en el COE.

- Participación de parte de equipo técnico en reunión con el MSP sobre las directrices de la conformación de albergues en el marco de la temporada de huracanes.
- Presentación y participación de equipo de Servicios y Sistema de Salud en reunión multisectorial en el Centro de Monitoreo C5i del Ministerio de Defensa para abordar sobre la sistematización de datos de los sistemas de salud.
- Seguimiento del acompañamiento al MSP para participación del país en el ensayo clínico SOLIDARIDAD, en el cual estarán involucrados siete centros de salud.
- Realización de capacitación por parte de OPS y el Instituto Nacional de Tránsito y Transporte Terrestre (INTRANT) sobre directrices para la desinfección en el transporte público. Participaron cerca de 60 personas quienes trabajan como supervisores y encargados de los medios de transporte colectivo teleférico, metro y OMSA.

Coordinaciones con Naciones Unidas

- Los representantes de OPS y OIM, junto a parte de sus equipos técnicos, mantuvieron reuniones para evaluar posibles escenarios de acciones conjuntas entre ambas agencias ante el impacto de la epidemia de COVID-19 en las poblaciones migrantes en condición de vulnerabilidad.
- Participación en la reunión semanal de UNETE en la cual se presenta un informe de la situación global, regional y nacional de la pandemia, así como las acciones desarrolladas por el país y la cooperación técnica realizada por la OPS.
- Elaboración de 4 videos con mensajes de prevención ante la COVID-19 en apoyo al área de comunicación de riesgo del MSP. Estos videos, elaborados en conjunto por SNU, OPS y el MSP, están dirigidos a las poblaciones de adultos mayores, trabajadores esenciales, mujeres embarazadas y jóvenes.

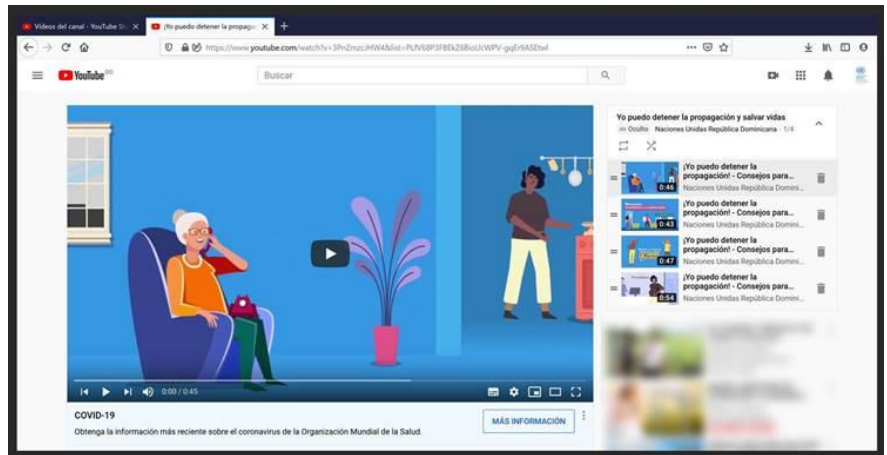

Referencias

- <http://digepisalud.gob.do/>
- <https://www.coe.gob.do/>
- <https://presidencia.gob.do/>
- <https://msp.gob.do/>