Profilaxis previa a la exposición (PrEP) al VIH

MODELOS DIFERENCIADOS DE PRESTACIÓN DE SERVICIOS



Iniciativa de Eliminación 30+

1 La PrEP en América Latina y el Caribe

- 31 de 33 países cuentan con lineamientos nacionales
- La expansión sigue avanzando, pero persisten los obstáculos relacionados con el estigma, las desigualdades regionales, la sobrecarga de los servicios clínicos y las lagunas regulatorias
- La OPS brinda apoyo mediante la PrEP Impact Tool, que permite establecer metas de impacto y escenarios de expansión

2 Modelos diferenciados de prestación

- Reducen barreras logísticas
- Amplían puntos de acceso
- Gracias a su flexibilidad, mejoran la continuidad y la adhesión
- Aumentan la aceptabilidad

3 Telemedicina (telePrEP): herramienta estratégica emergente

- Reduce la cantidad de desplazamientos y los costos
- Acorta los tiempos de inicio y seguimiento
- Contribuye a la continuidad del tratamiento y reduce la pérdida de seguimiento en los servicios de PrEP
- Requiere normativas actualizadas para la protección de datos, interoperabilidad y financiamiento sostenible

4 Participación comunitaria: pilar de captación y retención

- Mejora la confianza y reduce el estigma
- Facilita el movimiento entre distintos niveles de atención
- Permite llegar a poblaciones trans, trabajadoras sexuales, jóvenes y grupos vulnerables
- Se articula con la TelePreP para favorecer la continuidad de la atención

La expansión de la PrEP es URGENTE y ESENCIAL para reducir nuevas infecciones y avanzar hacia la eliminación del VIH

¿Cómo podemos avanzar?



OPS Organización Panamericana de la Salud
Organización Mundial de la Salud
Región de las Américas

INNOVACIONES REGIONALES

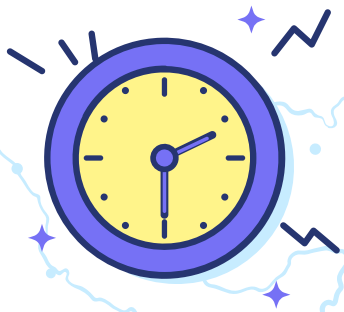

Horarios flexibles

Horarios extendidos de teleconsulta por la noche (Paraguay)



TelePrEP

TelePrEP + entrega postal (Ecuador, Paraguay)



Colaboración con las comunidades

Modelos híbridos público-comunitarios consolidados (Ecuador, Honduras*)

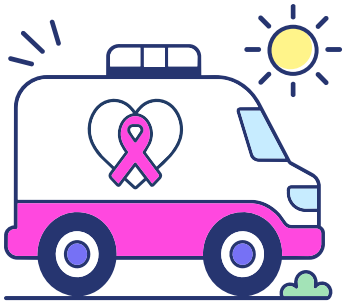

Actividades de alcance comunitario

Chequeo de enfermedades de transmisión sexual (ETS), profilaxis posexposición (PEP) y apoyo psicosocial de parte de la Asociación Kukulcán*



Nuevos canales de distribución

Máquinas expendedoras de PrEP y autopruebas para VIH (Brasil)

* La Corporación Kimirina y la Asociación Kukulcán colaboran con las experiencias en Ecuador y Honduras.

LA TELEPREP





1

Evaluación virtual (múltiples plataformas)

Un profesional de la salud valora el resultado de la autoprueba o de la prueba del VIH y si es negativo se prepara la receta de PrEP

2

Retiro de medicamentos

Los medicamentos se pueden recoger en una farmacia, recibir por correo o retirar en persona







3



Negativo

Seguimiento al mes

Se realiza una prueba de VIH y, si el resultado sigue siendo negativo, se continúa con el seguimiento cada tres meses



4

Seguimiento virtual

5

Retiro a través de los métodos mencionados

OPS/CDE/26
© Organización Panamericana de la Salud, 2026.
Algunos derechos reservados.