



Salud

Retos en política pública de las Enfermedades No Transmisibles en Colombia

Subdirección de Enfermedades No Transmisibles

Febrero 2024

DETERMINANTES SOCIALES DE LA SALUD

- **Industrialización:** cambios en los índices de desarrollo humano
- **Transición demográfica:** Índice de envejecimiento 2005: 28,7 - 2023: 65,5. Proyección a 2035: 106,3
- **Pobreza Multidimensional:** 2011: 29,4% - 2019: 17,5% - 2020: 18,1% - 2021: 16% - 2022: 12,9%



EFFECTOS PANDEMIA

- 75,2% de los niños no realizó los minutos recomendados de **actividad física**
- 82,8% de niños supero el tiempo de 60 minutos frente a **dispositivos electrónicos**
- 44% de los niños **aumento de peso**
- Cambios en la dinámica de **prestación de servicios de salud**

FACTORES DE RIESGO COMPORTAMENTALES

- Consumo de **tabaco** (1.144 muertes por infarto atribuibles al consumo de tabaco)
- **Alimentación poco saludable** (4.552 muertes por infarto atribuibles a la alimentación)
 - **Sedentarismo**
- Consumo excesivo de **alcohol** (356 muertes por infarto atribuibles al consumo de alcohol)

FACTORES DE RIESGO BIOLÓGICOS

- **Tensión arterial** elevada (7.618 muertes por infarto atribuibles)
- **Glucosa en sangre** elevada (5.063 muertes por infarto atribuibles)
 - **Obesidad** (3.665 muertes por infarto atribuibles)
 - **Colesterol** elevado (1.634 muertes por infarto atribuibles)

Primeras causas de mortalidad general Colombia

2012

2022

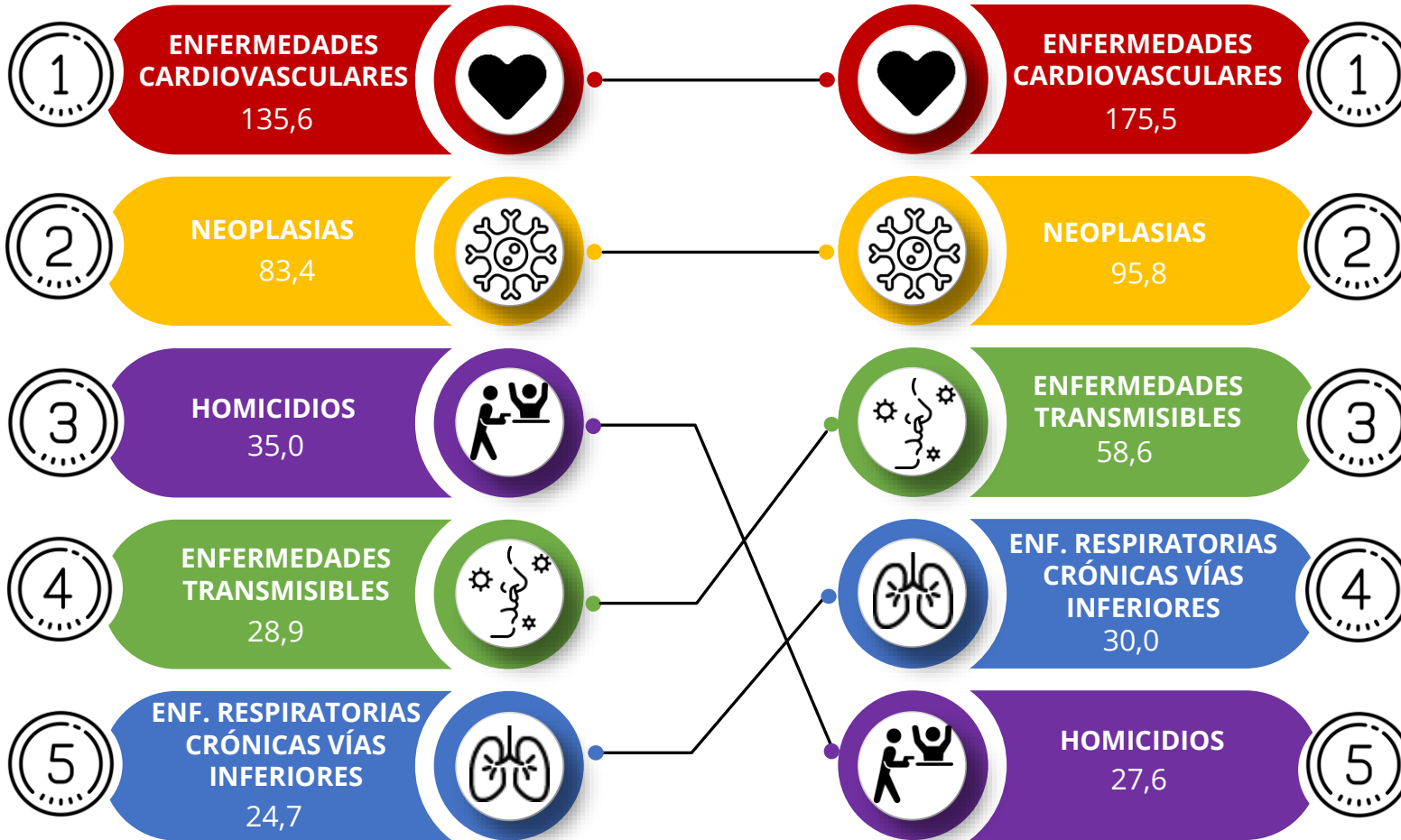

Tres de las cinco primeras causas de mortalidad general son ENT: 52% del total de muertes

Las Enf. cardiovasculares han sido en la últimas décadas, la **primera causa** de mortalidad, encabezadas por las Enf. isquémicas del corazón, Enf. cerebro vasculares y las Enf. hipertensivas.

Las neoplasias han sido en la última década la **segunda causa** de mortalidad, encabezada por cancer de mama, próstata y estómago.

Las Enf. respiratorias crónicas de las vías inferiores pasaron a ser la **cuarta causa** de mortalidad, con mayor representación de EPOC y asma.

Fuente: Cubo estadísticas vitales SISPRO/ Población DANE. Consultado Noviembre 2023.
 Tasa por 100.000 habitantes Datos preliminares 2022.

Comportamiento Mortalidad Prematura de ENT Colombia 2012 - 2022

- Neoplasias
- Cardiovasculares
- Diabetes
- Respiratorias Crónicas v. Inf.

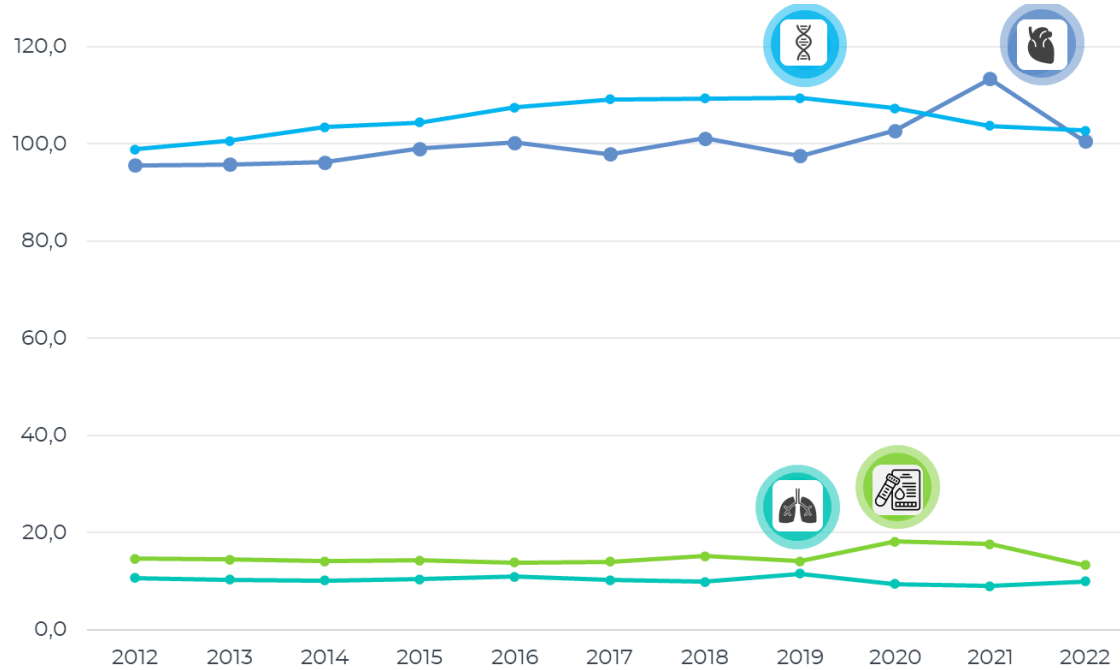

Tasa de mortalidad prematura por 100.000 por Enfermedades No Transmisibles 2022

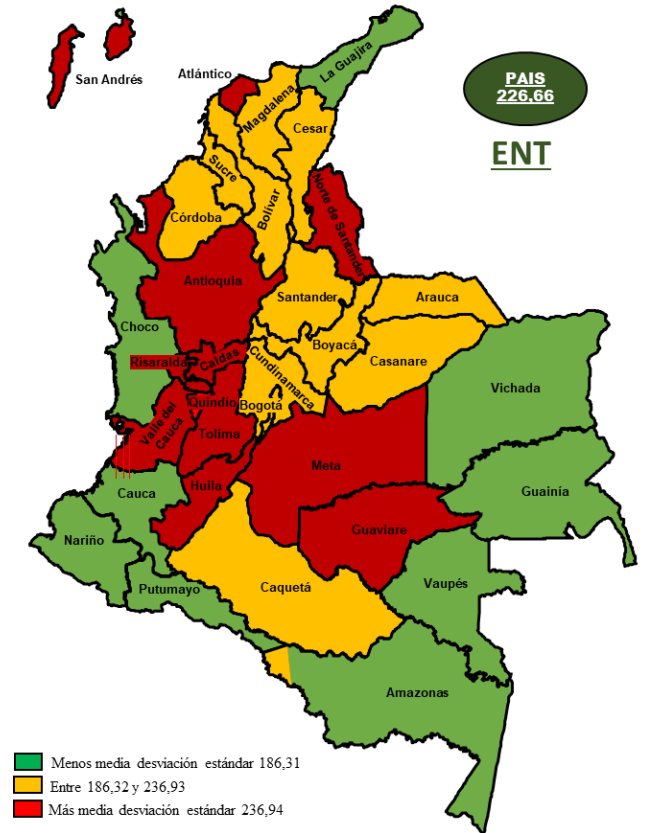

E Tendencia al **aumento** en la mortalidad prematura por ENT
 2012: 219,8 x100.000 hab.
 *2022: 226,7 x100.000 hab.

n Las neoplasias y las ECV han sido la **primera** y **segunda** causa de mortalidad en población de 30 a 70 años en la última década.

C Risaralda, Quindío, Valle, Norte de Santander y Caldas fueron los territorios con mayor mortalidad prematura por ENT

Primera causa de mortalidad general

2012: 135,6x 100.000 hab.
2022: 175,5 x 100.000 hab.

Segunda causa de mortalidad prematura

2012: 95,6 x 100.000 hab.
2022: 100,58 x 100.000 hab.

Prevalencia HTA 2022

9,5 x 100.000 hab.

Prevalencia Estimada: 36,9%

Mayor prevalencia: Atlántico, Bolívar, Valle, Risaralda y Antioquia

Segunda causa de años de vida ajustados por discapacidad - AVAD

2010: 2.826,2 x 100.000 hab.
2019: 2.489,3 x 100.000 hab.

Tasa de mortalidad prematura por 100.000 por Enfermedades Cardio cerebro vasculares 2022

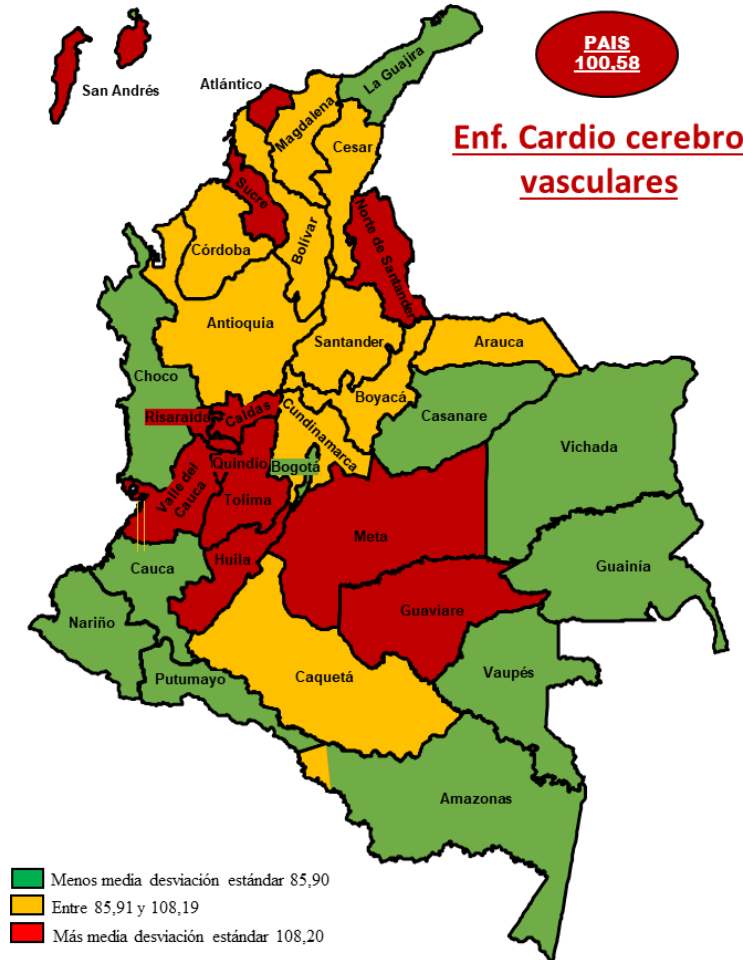

Indicadores de Gestión HTA 2022

Control HTA
70,56%

Denominador: Total personas con dx. de HTA

Control de IMC
25,33%

Denominador: Total personas con dx. de HTA

Medición LDL

53,26%

Denominador: Total personas con dx. de HTA

Control LDL
51,63%

Denominador: Total personas con dx. de HTA y con medición de LDL

Medición creatinina ultimo año

64,21%

Denominador: Total personas con dx. de HTA

Segunda causa de mortalidad general

2012: 83,4x 100.000 hab.
2022: 95,8 x 100.000 hab.

Primera causa de mortalidad prematura

2012: 98,9 x 100.000 hab.
2022: 102,8 x 100.000 hab.

Incidencia Cáncer 2022

177,6 x 100.000 hab.

Mayor mortalidad: mama, próstata, estómago, pulmón y colon y recto

Años de vida ajustados por discapacidad - AVAD

2010: 874,0 x 100.000 hab.
2019: 767,6 x 100.000 hab.

Tasa de mortalidad prematura x100.000 hab. por Cáncer 2022

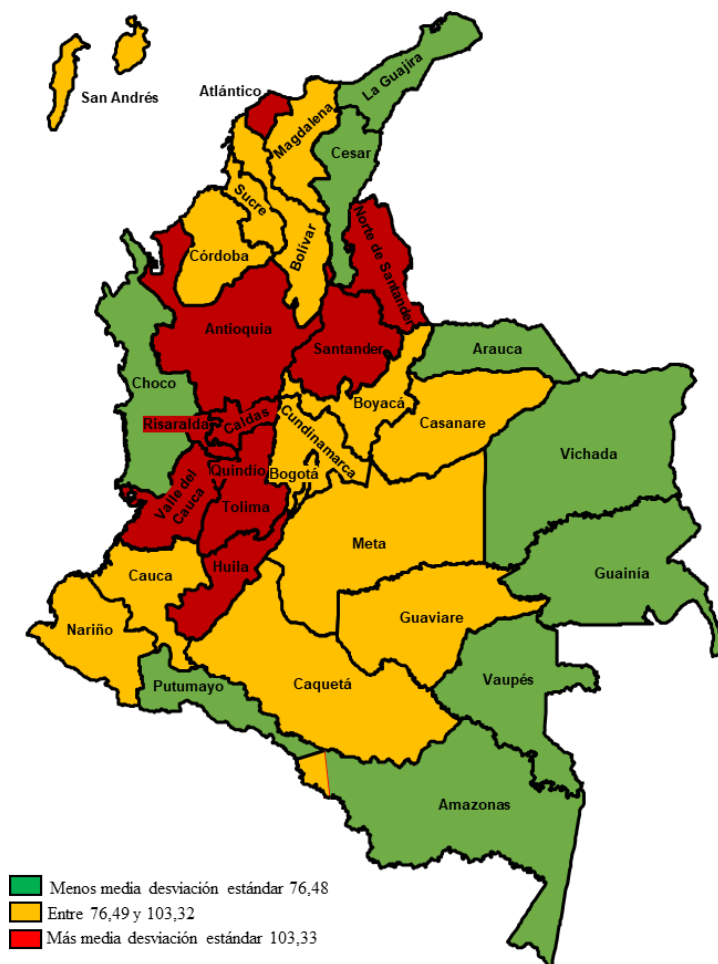

Indicadores de Gestión Cáncer 2022

Proporción de mamografía
2021: 32,77%

Proporción toma citología
2021: 51,87%

Oportunidad diagnóstico CA próstata
63,3 días

Proporción CA mama detectado en estadios tem.
2022: 48,05%

Oportunidad atención CA cervix
2022: 111,8 días

Octava causa de mortalidad general

2012: 15,9 x 100.000 hab.
2022: 16,5 x 100.000 hab.

Segunda causa de mortalidad prematura

2012: 14,7 x 100.000 hab.
2022: 13,3 x 100.000 hab.

Prevalencia Diabetes 2022

3,12 x 100.000 hab.

Mayor prevalencia: Valle, Atlántico, Bolívar, Risaralda y Meta

Quinta causa de años de vida ajustados por discapacidad - AVAD

2010: 840 x 100.000 hab.
2019: 826 x 100.000 hab.

Tasa de mortalidad prematura x100.000 hab. por Diabetes 2020

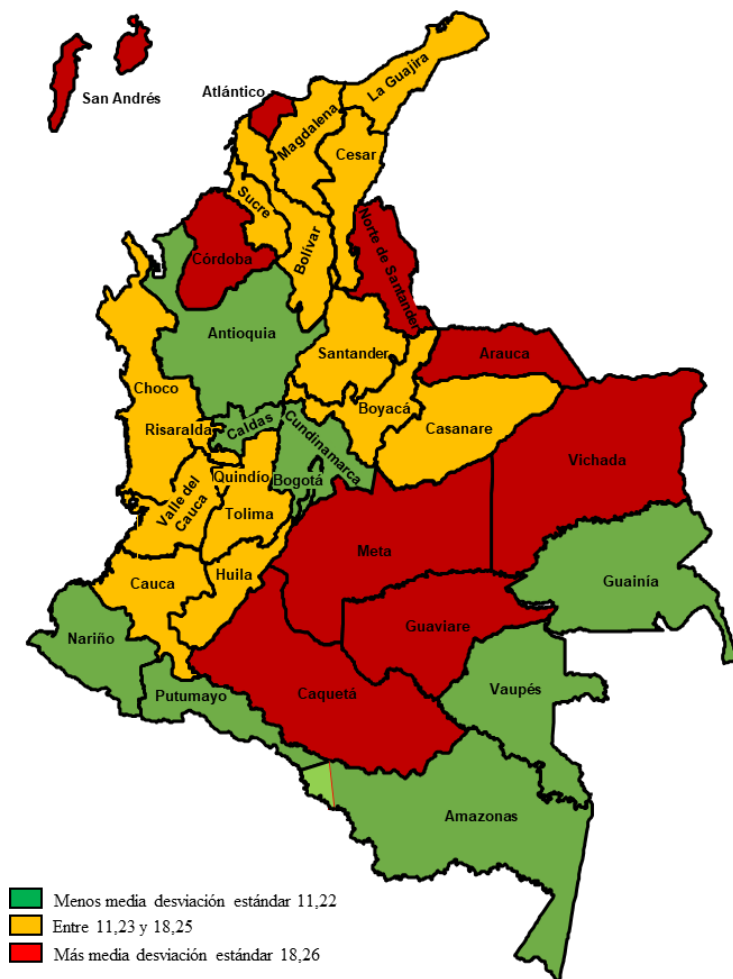

Indicadores de Gestión Diabetes 2022

Medición HbA1C
54,95%
Denominador: Total personas con dx. de diabetes

Control IMC
24,45%
Denominador: Total personas con dx. de Diabetes

Medición creatinina ultimo año
70,99%
Denominador: Total personas con dx. de diabetes



Control HbA1C
56,28%
Denominador: Total personas con dx. de diabetes y medición de HbA1C

Control LDL
56,30%
Denominador: Total personas con dx. de diabetes y con medición de LDL

Conducta suicida

Tasa de intento

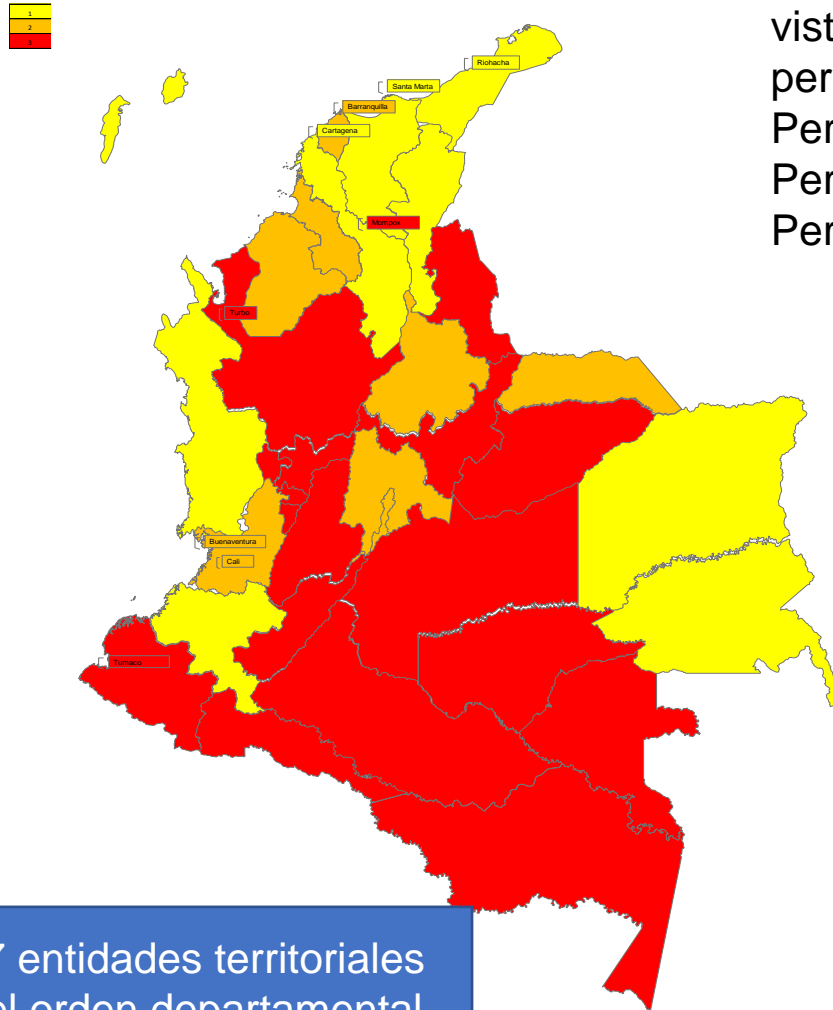

Tasa de los departamentos
vistas en el mapa por
percentiles:
Percentil 25 amarillo
Percentil 50 Naranja
Percentil 75 Rojo

17 entidades territoriales
del orden departamental

Fuente: INS

Tasa de mortalidad

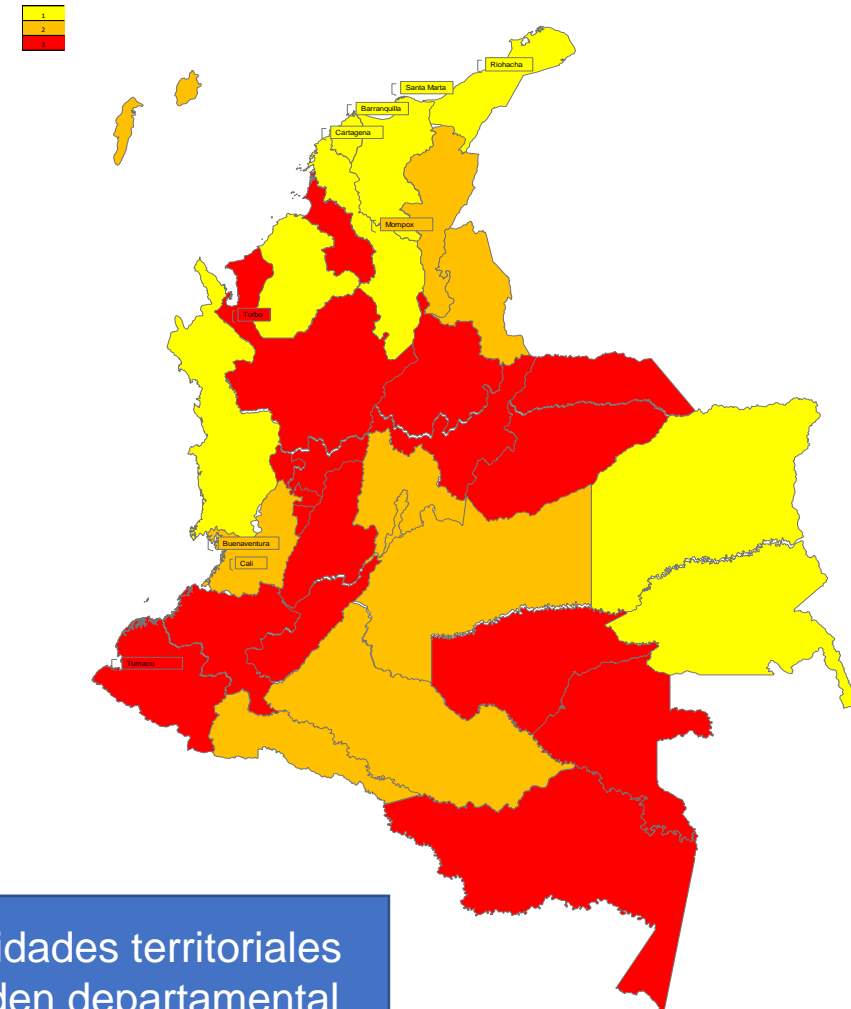

17 entidades territoriales
del orden departamental

Fuente: Estadísticas Vitales - EEVV

Modos, Condiciones y Estilos de Vida Saludable Ciudades, Entornos y Ruralidades Saludables - CERS

CERS Plan de Desarrollo

**Gestión positiva de los
Determinantes Sociales de la
Salud e impacto en la
reducción de inequidades**

Promoción de la actividad física

Posicionar la apuesta como un elemento transformador para la cohesión social y protector no solo de la salud sino del bienestar humano;
Vincular los elementos de movilidad Saludable, Segura y Sostenible.
Espacio público y seguridad

Promoción de la alimentación saludable

Gestionar acciones sectoriales e intersectoriales para la alimentación saludable en la promoción de la salud y prevención de enfermedades que aporten al ejercicio del derecho humano a la alimentación y al cierre de brechas.

Control del Tabaco, sucedaneos e imitadores

Implementar las acciones del Convenio Marco para el Control de Tabaco e incidir en los elementos protectores que se pueden abordar para la disminución de su consumo; hay que ir más allá del PIC

Acciones Estratégicas:

1. Gobernanza Territorial
2. Participación social
3. Ordenamiento del Territorio
4. Garantizar la Intersectorialidad
5. Salud en Todas las Políticas
6. Atención Primaria de Salud

Municipios, ciudades y comunidades

Poblaciones

Entornos

Colectivos

Hábitos y estilos de vida

Individuos

Visibilizar elementos claves de los Objetivos de Desarrollo Sostenible (ODS) en los que CERS aporta al menos 16 de los 17 ODS, especialmente los N° 3 Salud y bienestar, N° 10 Reducción de las Desigualdades, N° 11 Ciudades y Comunidades Sostenibles y en las transformaciones del PND 2022 -2026

Plan de choque de cáncer

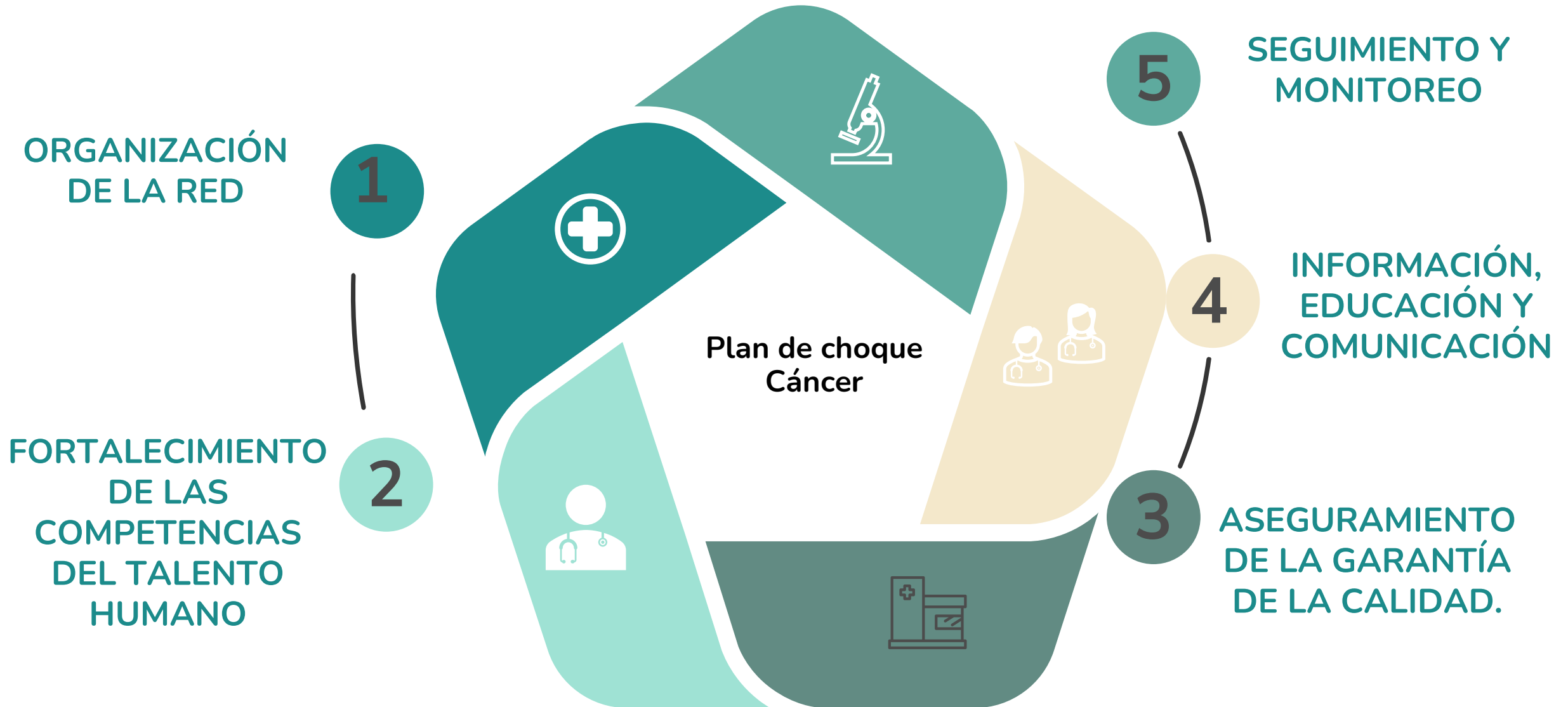

Plan de acción para la prevención y control de las ENT

Modelo de salud preventivo, resolutivo y predictivo (CAPS y Equipos de salud territorial) que ayuden en la superación de los problemas en la atención para mejorar los resultados en salud y lograr garantía del derecho a la salud

Resultados en salud son deficientes

Oferta en salud fragmentada

Baja disponibilidad de talento humano y con bajas capacidades para la atención

Aplicación de acciones a corto, mediano y largo plazo: para el fortalecimiento de la detección temprana, diagnóstico y tratamiento de los riesgos asociados y las ENT modificables.

Impactar en la prevención y control de las ENT

Plan de acción para la prevención y control de las ENT



Afectación de los DSS desde la planeación territorial en salud

Control de Factores de Riesgo

Tabaco: Marco regulatorio
Programa cesación consumo de tabaco.
Etiquetado frontal
Impuestos saludables
Actividad física
Educación en Salud

Detección temprana

Estrategias de captación y detección temprana

- Toma tensión arterial
- Glucosa en sangre - Perfil Lipídico
- Cuestionario búsqueda de casos de EPOC
- Tamizaje neonatal

Tratamiento

Disponibilidad de tecnologías en salud - Medicamentos.

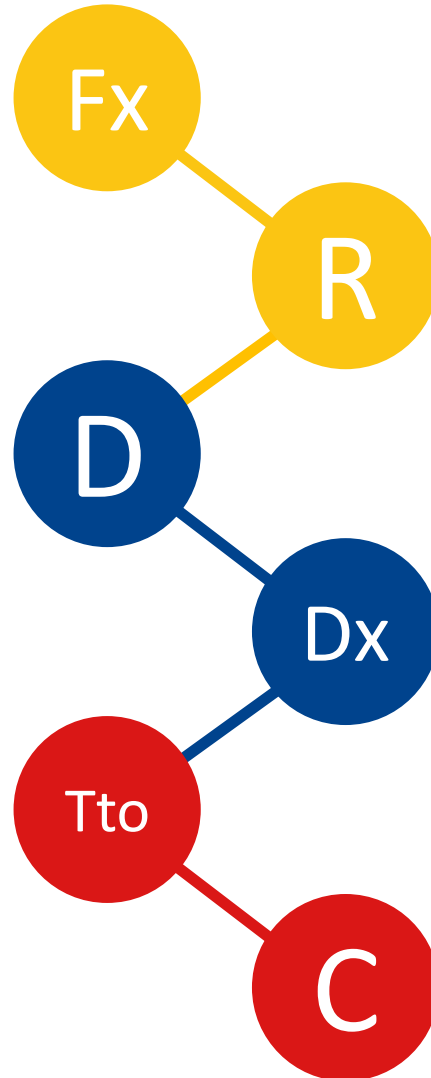

Identificación y gestión del riesgo

- Cardiovascular: Framingham – OMS – Laboratorios
- Diabetes: FindRisk
- Factores de riesgo

Diagnóstico Oportuno

- Oportunidad en pruebas diagnósticas
- Espirometría pre y post broncodilatador
 - Prueba de broncoprovocación
 - PTOG – Hemoglobina Glicosilada
 - MAPA

Control

Alcanzar y mantener metas terapéuticas: Adherencia a tratamientos

Recomendaciones para la implementación de estrategias para el cuidado integral de la salud mental



<https://www.minsalud.gov.co/sites/rid/Lists/BibliotecaDigital/RIDE/VS/PP/ENT/insumos-salud-mental-planeacion-territorial-2024-2027.pdf>



Salud