



**Salud**

# Plan de acción Malaria 2024



# Agenda

- 01 Situación epidemiológica
- 02 Replanificación - Resolución 2073
- 03 Fortalecimiento estrategia Colaboradores voluntarios - Resolución 2283

# Agenda

- 01** Situación epidemiológica
- 02 Replanificación - Resolución 2073
- 03 Fortalecimiento estrategia Colaboradores voluntarios - Resolución 2283

# Comportamiento epidemiológico de malaria, Colombia, 2023.

## Variación

Año	Casos SE 52	Variación % para 2023 con C/año	Variación % para 2023 con C/año <i>P. Vivax</i>	Variación % para 2023 con C/año <i>P. Falciparum</i>	Casos SE 7	Variación % para 2024 con C/año
2018	63 143	↑ 62,3	↑ 103,9	↑ 21,8	9307	↑ 67,5
2019	58 400	↑ 75,4	↑ 133,9	↑ 22,4	7872	↑ 98,1
2020	81 363	↑ 25,9	↑ 59,7	↓ -8,5	7650	↑ 103,8
2021	73 979	↑ 38,5	↑ 75,7	↑ 0,8	6852	↑ 127,6
2022	69 720	↑ 47,0	↑ 53,8	↑ 36,2	7822	↑ 99,3
2023	102 457				15593	

## Canal endémico nacional, semanas epidemiológicas 01 a 52 de 2023

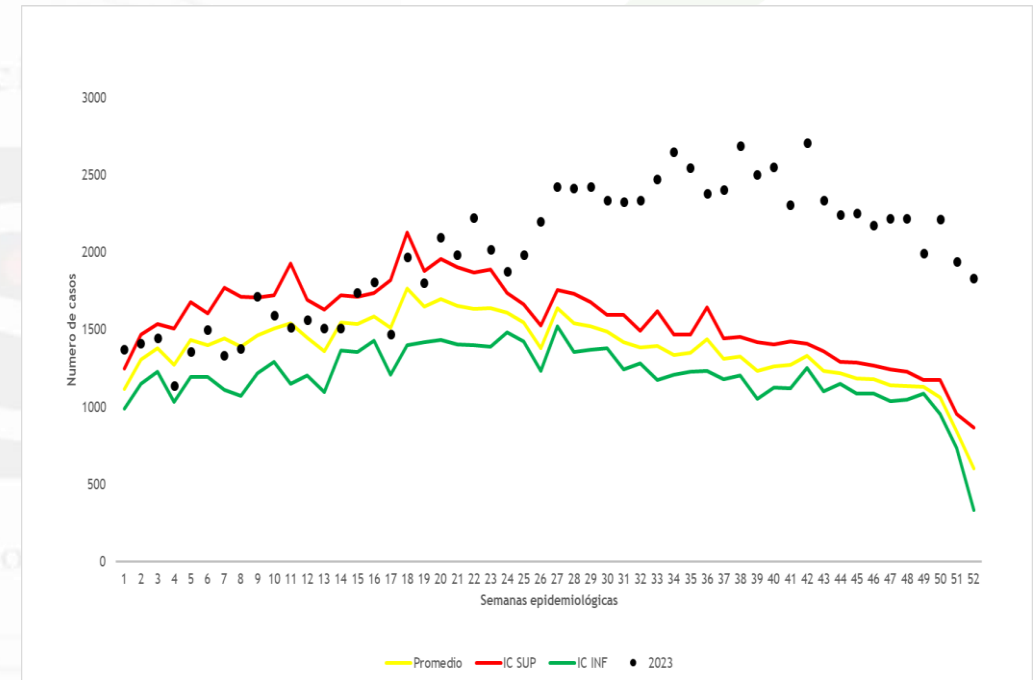

Fuente: Sivigila, Instituto Nacional de Salud, Colombia, 2023-2024

# Comportamiento epidemiológico de malaria por Macro-Focos activos, Colombia, 2023.



SAN ANDRÉS  
Y PROVIDENCIA

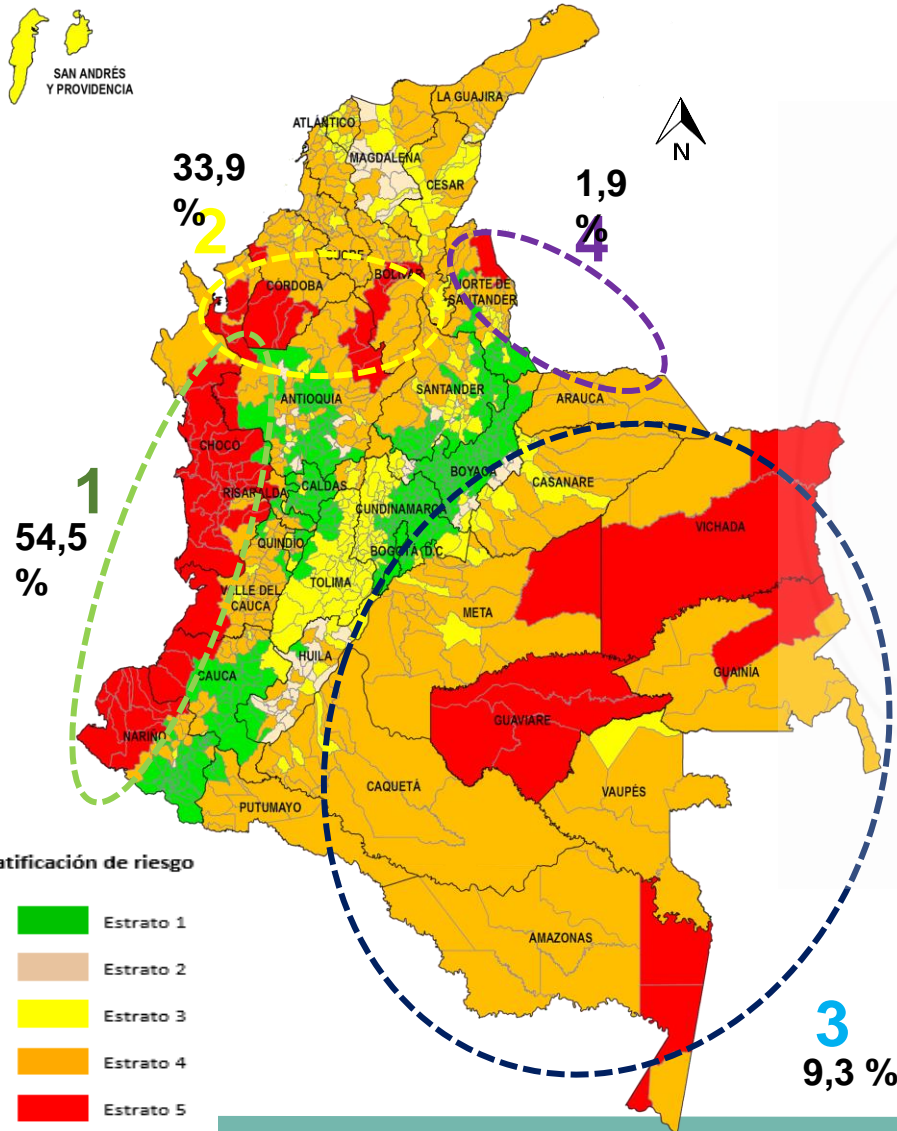

## Distribución casos especie parasitaria

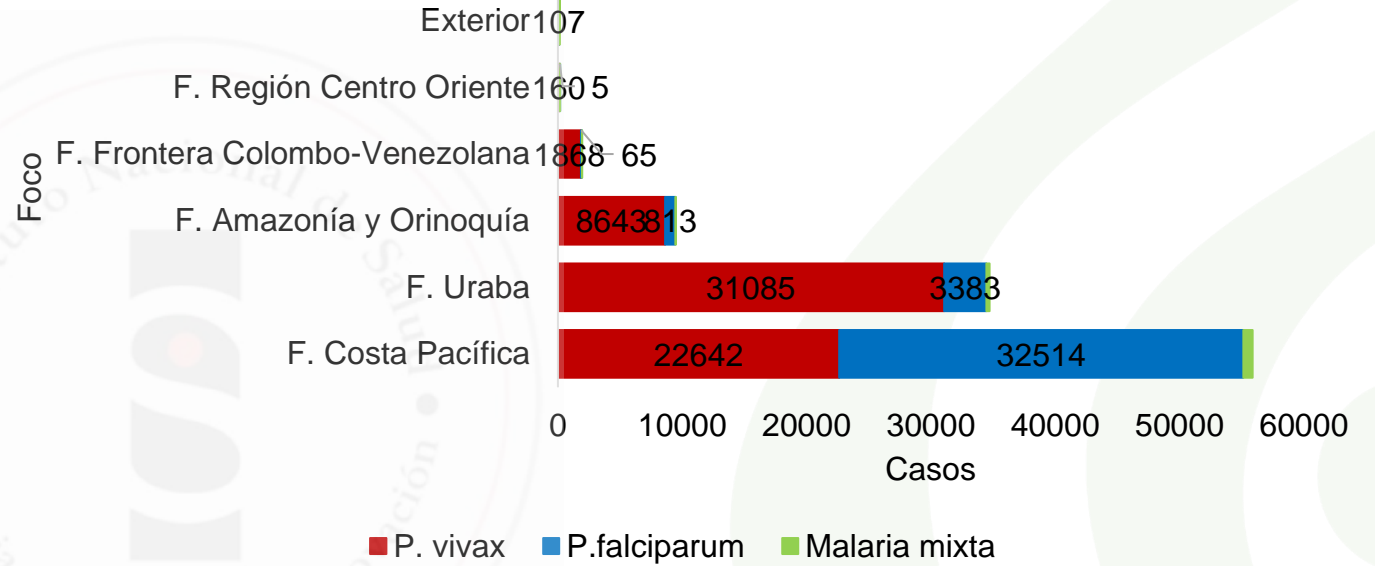

## Distribución casos tipo de complicación

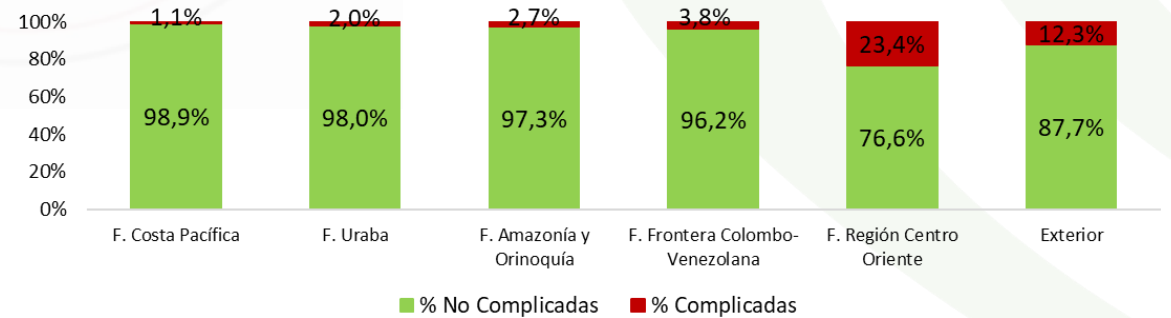

## Entidades territoriales que aportan el mayor número de casos entre la SE 1 a la 52, 2023 (>1 000 casos)

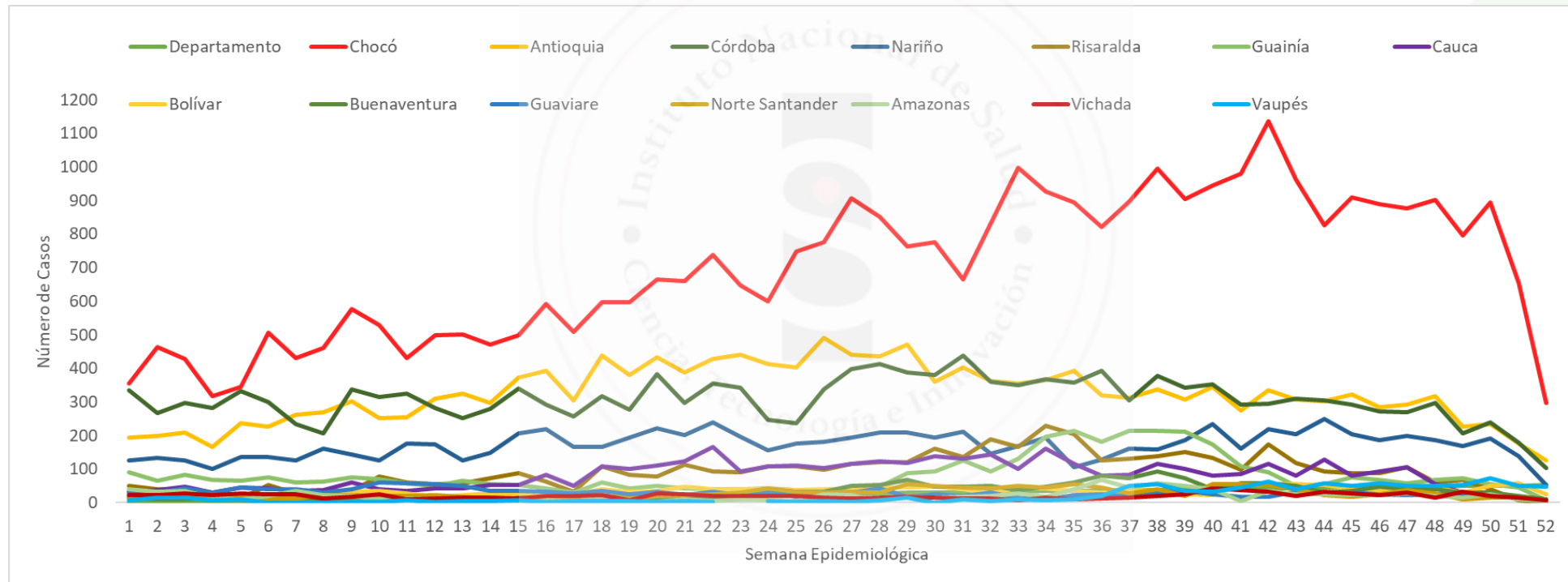

**98,3 %**  
**Total nacional**

Entidad Territorial	Chocó	Antioquia	Córdoba	Nariño	Risaralda	Guainía	Cauca	Bolívar	Buenaventura	Guaviare	Norte Santander	Amazonas	Vichada	Vaupés
Casos	36242	16792	16004	8922	4769	4231	4230	1816	1660	1523	1430	1074	1037	1023
%	35,4%	16,4%	15,6%	8,7%	4,7%	4,1%	4,1%	1,8%	1,6%	1,5%	1,4%	1,0%	1,0%	1,0%

Fuente: Sivigila, Instituto Nacional de Salud, Colombia, 2023-2024

Mortalidad confirmada malaria

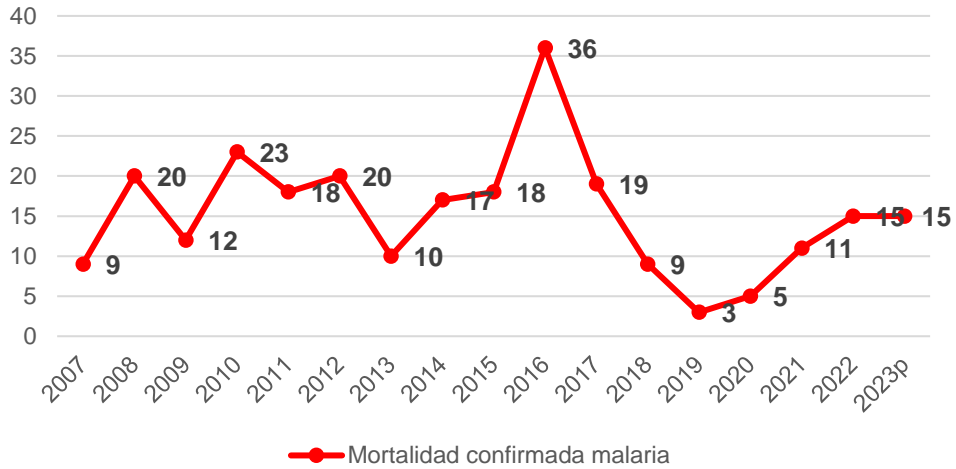

Fuente: Sivigila, Instituto Nacional de Salud, Colombia, 2023-2024

ET notifica	Número de Casos	Diagnóstico Oportuno (<2 días)	Tratamiento Oportuno (1 día)	Notificación Oportuna (<7 días)
AMAZONAS	1.028	38,8 %	97,5 %	92,6 %
ANTIOQUIA	18.630	28,9 %	88,6 %	94,2 %
ARAUCA	23	17,4 %	69,6 %	100,0 %
ATLANTICO	93	26,9 %	28,0 %	95,7 %
BOGOTA	311	24,1 %	47,9 %	99,4 %
BOLIVAR	1.079	17,1 %	88,0 %	99,3 %
BOYACA	54	42,6 %	40,7 %	100,0 %
CALDAS	73	30,1 %	67,1 %	95,9 %
CAQUETA	109	17,4 %	55,0 %	97,2 %
CASANARE	29	13,8 %	55,2 %	96,6 %
CAUCA	4.127	43,4 %	91,3 %	94,4 %
CESAR	162	27,8 %	48,8 %	99,4 %
CHOCO	32.902	48,3 %	97,9 %	78,7 %
CORDOBA	16.196	33,3 %	94,9 %	85,0 %
CUNDINAMARCA	36	25,0 %	36,1 %	100,0 %
GUAINIA	4.330	22,5 %	98,7 %	99,7 %
GUAJIRA	34	14,7 %	61,8 %	94,1 %
GUAVIARE	1.463	25,4 %	91,9 %	97,3 %
<b>Total</b>	<b>101.811</b>	<b>38,2 %</b>	<b>93,3 %</b>	<b>87,0 %</b>

Fuente: INS – Tablero de control malaria



## Municipios que aportan el mayor número de casos durante 2023

Entidad territorial	Municipio	Malaria mixta	<i>P. falciparum</i>	<i>P. vivax</i>	Casos	%
Antioquia	El Bagre	12	239	3503	3754	3,7%
	Zaragoza	10	208	1541	1759	1,7%
	Apartadó	3	33	1286	1322	1,3%
	Turbo	3	47	1025	1075	1,1%
Buenaventura	Buenaventura	11	1325	324	1660	1,6%
Cauca	Guapi	2	2764	44	2810	2,8%
	Timbiquí	2	1082	10	1094	1,1%
Chocó	Quibdó	45	4654	1944	6643	6,6%
	Bagadó	67	2264	2012	4343	4,3%
	Alto Baudó	62	1638	1144	2844	2,8%
	Bajo Baudó	11	282	2514	2807	2,8%
	Tadó	17	1168	963	2148	2,1%
	Río Quito	32	1530	417	1979	2,0%
	Lloró	128	912	863	1903	1,9%
	Medio San Juan	29	932	545	1506	1,5%
	Bojayá	33	614	573	1220	1,2%
	Carmen del Darié	1	50	1094	1145	1,1%
	Medio Baudó	30	620	397	1047	1,0%
	Juradó	3	27	929	959	1,0%
Córdoba	Tierralta	82	878	7404	8364	8,3%
	Puerto Libertador	10	273	3686	3969	3,9%
	Montelíbano	2	72	1599	1673	1,7%
	Valencia	7	41	1069	1117	1,1%
Guainía	Inírida	15	192	3745	3952	3,9%
Nariño	Roberto Payán	1	1516	194	1711	1,7%
	Barbacoas	5	1485	29	1519	1,5%
	San Andrés de Tu	23	1039	408	1470	1,5%
	Olaya Herrera	1	982	474	1457	1,4%
Norte de Santander	Tibú	0	1	1251	1252	1,2%
Risaralda	Pueblo Rico	63	1187	3250	4500	4,5%

Estos municipios aportan el  
72,5 %  
Total nacional

Fuente: Sivigila, Instituto Nacional de Salud, Colombia, 2023

# Agenda

- 01 Situación epidemiológica
- 02 Replanificación - Resolución 2073
- 03 Fortalecimiento estrategia Colaboradores voluntarios - Resolución 2283

# Resolución 2073

## TITULOS

- I. Disposiciones generales
- II. Aspectos generales del Programa
- III. Comité Técnico Asesor de Malaria
- IV. Colaboradores Voluntarios
- V. Guía de Práctica Clínica
- VI. Criterios para la asignación de recursos
- VII. Red de Gestión de Conocimiento, Investigación e Innovación en Malaria

REPÚBLICA DE COLOMBIA



MINISTERIO DE SALUD Y PROTECCIÓN SOCIAL

RESOLUCIÓN NÚMERO 00002073 DE 2023

( 11 DIC 2023 )

Por la cual se adoptan los lineamientos técnicos y operativos del Programa Nacional de Prevención, Control y Eliminación de la Malaria, y se dictan otras disposiciones.

### III. Comité técnico asesor (CTAM)



Grupo independiente de expertos en malaria cuya función es asesorar sobre los temas relacionados con este evento, para la toma de decisiones por parte del Ministerio de Salud y Protección Social

- Dos (2) representantes delegados de la Asociación Colombiana de Sociedades Científicas.
- **Dos (2) representantes de las Secretarías Departamentales o Distritales de Salud,**
- Un (1) representante de las escuelas de salud pública, medicina tropical o epidemiología,
- Tres (3) expertos reconocidos

## IV Colaboradores voluntarios

- **Persona natural que**
  - Reside permanentemente en la comunidad focalizada
  - Aceptado por la comunidad
  - Con vocación de servicio
  - Ubicados en territorios con insuficiente o ausente disponibilidad para el diagnóstico de la malaria.
- **Alcance:** Apoyar y realizar el diagnóstico de malaria mediante la aplicación de Pruebas de Diagnóstico Rápido o Microscopia, así como la entrega de medicamentos para el tratamiento de esta enfermedad, bajo la supervisión de una IPS o ESE,



Adopta la GPC

<https://www.minsalud.gov.co/sites/rid/Lists/BibliotecaDigital/RIDE/VS/PP/ET/Guia-atencion-clinica-malaria.pdf>

Permite revisión y actualización de la Guía de Práctica Clínica para el Diagnóstico y Tratamiento de Malaria.

Administración de medicamentos en circunstancias particulares

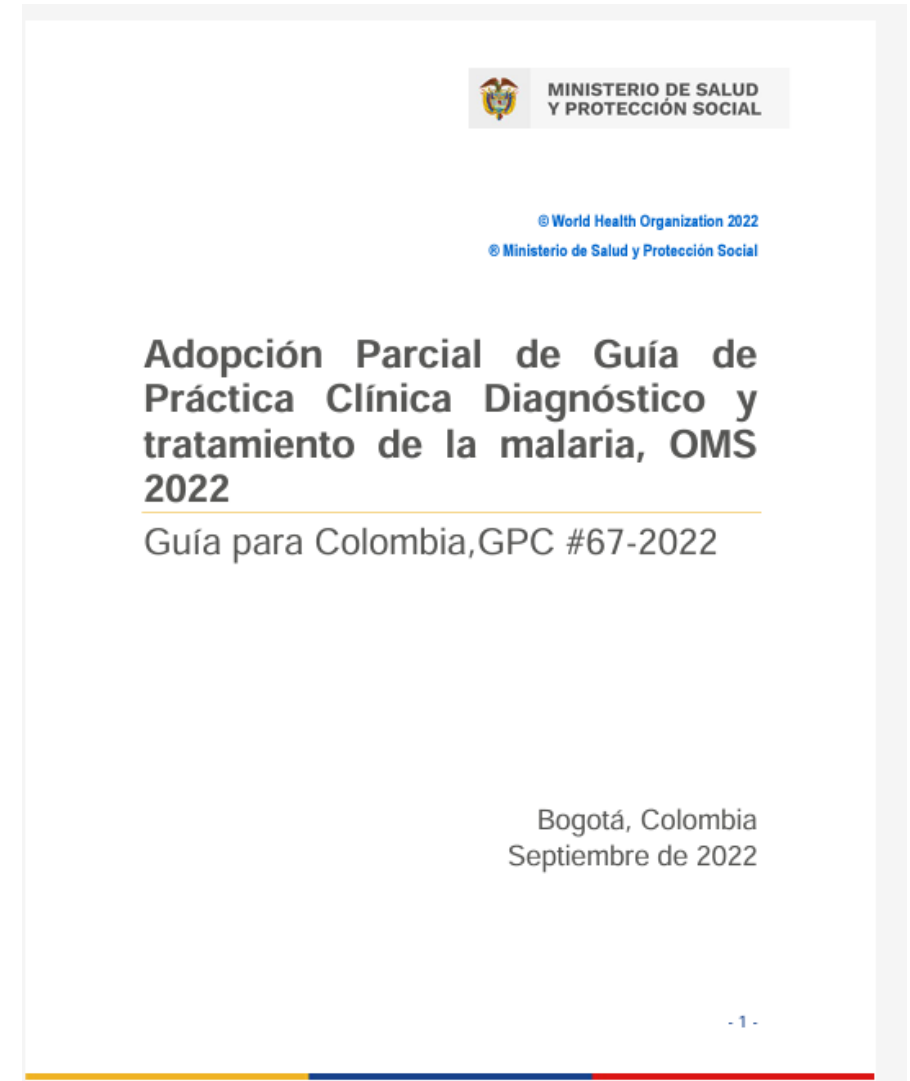

# Agenda

- 01 Situación epidemiológica
- 02 Replanificación - Resolución 2073
- 03 Fortalecimiento estrategia Colaboradores voluntarios - Resolución 2283**

# Resolución 2283

- Busca empoderar y formar Colaboradores Voluntarios
- Expandir la red de diagnóstico
- Entregar medicamentos directamente en la comunidad
- Búsqueda permanente de sintomáticos
- Objetivo mejorar acceso, reducir la positividad
- Actividades financiadas:
  - Taller de capacitación (incluye recursos para el desplazamiento y alojamiento de los colaboradores)
  - Adquisición de insumos bioseguridad y papelería
  - Supervisión



Recursos asignados: \$ 7.459.583.200

Beneficiarios: 55 municipios, 38 empresas sociales del estado

Objeto Resolución: Implementar estrategia colaboradores voluntarios

Recursos girados: **enero 22 de 2024**



# Estrategia 55 municipios (80% casos 2023)

Amazonas	La Pedrera
Amazonas	Tarapacá
Antioquia	Chigorodó
Antioquia	Murindó
Antioquia	Turbo
Antioquia	Urrao
Bolívar	Montecristo
Cauca	Guapi
Cauca	Timbiquí
Cauca	López de Micay
Chocó	Quibdó
Chocó	Alto Baudó (Pie de Pato)
Chocó	Atrato
Chocó	Bagadó
Chocó	Bahía Solano (Mutis)
Chocó	Bajo Baudó (Pizarro)
Chocó	Bojaya (Bellavista)
Chocó	El Cantón del San Pablo
Chocó	Carmen del Darien
Chocó	Cértogui
Chocó	Istmina
Chocó	Lloró
Chocó	Medio Atrato
Chocó	Medio Baudó (Boca de Pepe)
Chocó	Medio San Juan
Chocó	Nóvita
Chocó	Nuquí
Chocó	Río Quito
Chocó	Tadó

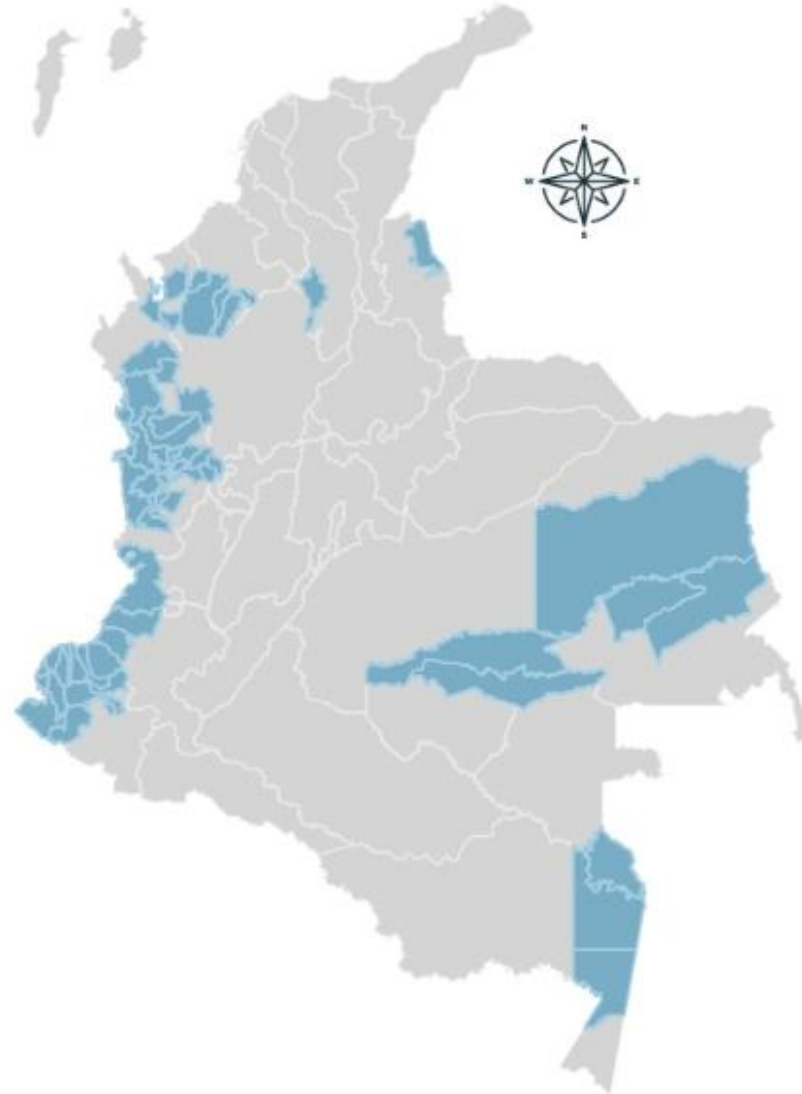

Córdoba	Montelíbano
Córdoba	Puerto Libertador
Córdoba	Tierralta
Córdoba	Valencia
Guainía	Inírida (Puerto Inírida)
Guainía	Barrancominas
Guaviare	San José del Guaviare
Guaviare	El Retorno
Nariño	Barbacoas
Nariño	Cumbitara
Nariño	El Charco
Nariño	La Tola
Nariño	Magüi
Nariño	Mosquera
Nariño	Olaya Herrera
Nariño	Roberto Payán
Nariño	San Andres de Tumaco
Nariño	Francisco Pizarro
Nariño	Santa Bárbara
Nariño	Policarpa
Norte de Santander	Tibú
Risaralda	Pueblo Rico
Risaralda	Mistrató
Valle del Cauca	Buenaventura
Vichada	Cumaribo
Vaupés	Taraira

# Plan Intensificado 2024

55 municipios

13 departamentos

1 Distrito

- Focalización del problema (Identificación de veredas con reporte de casos)
- Fortalecer red de diagnóstico comunitaria Búsqueda de líderes voluntarios encargados del diagnóstico y entrega de tratamientos
- Capacitación en lectura PDR, registros y medicamentos
- Entrega Materiales y papelería
- Supervisión y seguimiento (Equipos básicos, PIC, ETV)

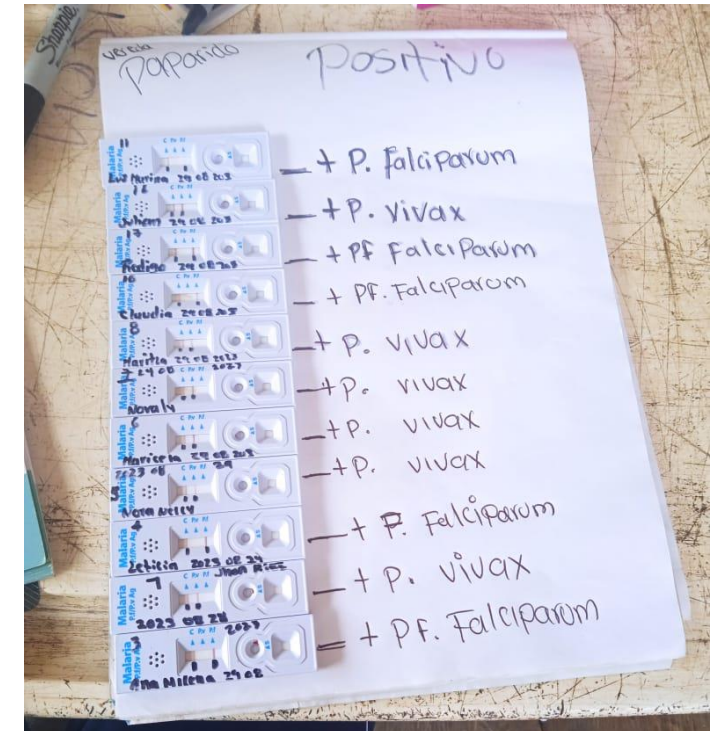

# Retos

- Garantizar acceso a Diagnóstico y tratamiento en áreas rurales y rurales dispersas
- Focalización
- Seguimiento y supervisión
- Control de calidad



## Alistamiento

### Contratación de supervisor

#### Selección de Col Vol

- Residir permanentemente en la comunidad.
- Ser aceptado por la comunidad
- Ser mayor de 18 años.
- Saber leer y escribir en español (cuente con el apoyo de un traductor de la misma comunidad)
- Disponibilidad de tiempo para capacitarse.
- Deseo de colaborar con los habitantes de su comunidad.

#### Quien podría ser Col Vol

Lideres de la Comunidad  
Lideres población indígena  
Representantes JAL  
ICBF  
Profesores  
Lideres religiosos  
Delgados de empresas mineras

## Actividades que deberá realizar el Col Vol

- Atención de personas sintomáticas.
- Toma y lectura de PDR o gota gruesa.
- Explicación y entrega de medicamentos.
- Administrar la primera dosis del tratamiento correspondiente.
- Recomendar a los usuarios que acudan al servicio de salud más accesible: casos especiales y malaria complicada.
- Promoción de las acciones comunitarias en relación con la identificación de síntomas y búsqueda de diagnóstico.

# Insumos y materiales a entregar a cada ColVol

## Insumos

- Caja plástica
- PDR
- Guantes
- Alcohol
- Torundas de algodón
- Lancetas
- Recipiente para desechos cortopunzantes
- Bolsas de bioseguridad
- Cloroquina 150 mg
- Primaquina de 5 y de 15 mg.
- Arteméter + lumefantrina 20/120

## Materiales

- Cuadernillo para la Gestión de casos de malaria.
- Fichas de notificación 465.
- Carpetas legajadoras.
- Registro diario de pacientes.
- Registro diario de insumos.
- Lápiz.
- Bolígrafo.
- Marcador de punta fina.

Cuadernillo para la Gestión de Casos de Malaria diagnosticados por Pruebas de Diagnóstico Rápido (PDR)

Nombre:

Cargo:

Teléfono:

Código:



# Acciones Prioritarias

**Gobernanza y seguimiento**  
Secretarías Departamentales,  
Distritales y Municipales de Salud

**Implementación**

ESE Resolución

**Supervisión**

Supervisores contratados  
Programa de control de vectores y zoonosis  
Equipo de Intervenciones Colectivas  
Equipo básico en salud



**Salud**