

Sinergias hacia la salud universal:
Aprovechar las iniciativas emblemáticas de la OPS y la función de los centros colaboradores de la OPS/OMS

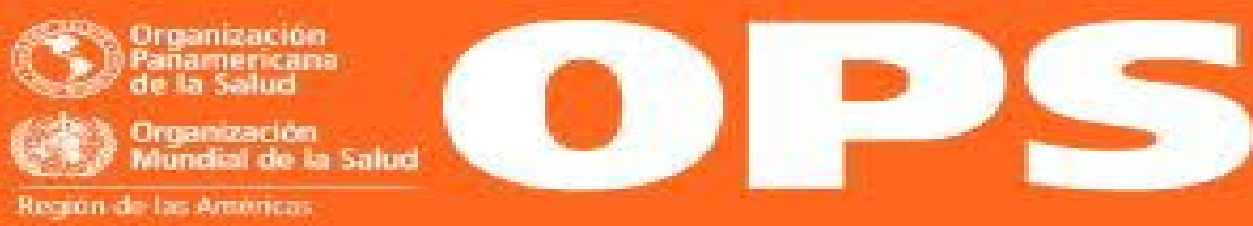
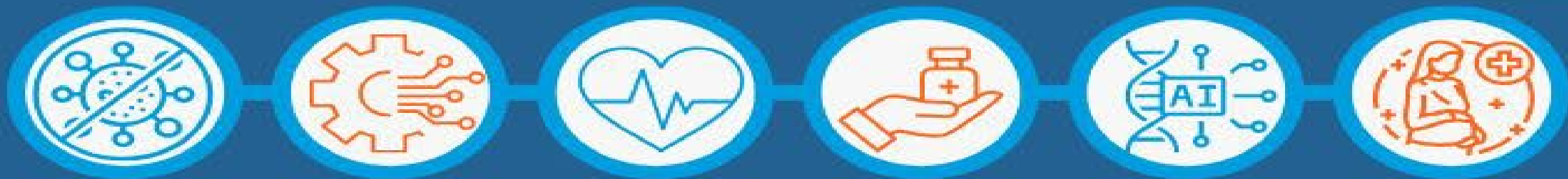

9-10 de septiembre de 2025

Sent by: (Brazil) at 2025-08-26 11:53:28

Centro Colaborador OPS/OMS para el Fortalecimiento de los Bancos de Leche Humana (BRA-87)

Autor(es): João Aprigio Guerra de Almeida, PhD; Danielle Aparecida da Silva, PhD; Mariana Simões Barros, PhD; Alejandro Guillermo Rabuffetti, Msc
Departamento/División, Institución: Instituto Nacional de Salud de la Mujer, del Niño y del Adolescente Fernandes Figueira (IFF/Fiocruz)

¿Cómo está contribuyendo o cómo puede contribuir en el futuro el CC al logro de las Iniciativas Emblemáticas de la OPS?

- Trabajando el desarrollo y compartiendo innovaciones/tecnologías sanitarias orientadas para la universalización del acceso a la leche humana como recurso terapéutico, con el propósito de reducir las muertes evitables de recién nacidos y lactantes, así como para contribuir con la disminución de la ocurrencia de enfermedades crónicas no transmisibles en la región de las Américas y CPLP. Para tanto:
 - Proveyendo a los Estados-miembros de un sistema formal de evaluación continua de la efectividad de las acciones desarrolladas por sus Bancos de Leche Humana y Centros Recolectores de Leche Humana; y así asegurar la calidad de sus respectivos productos, procesos y servicios.
 - Certificando el grado de conformidad alcanzado por los Bancos de Leche Humana y Centros Recolectores de Leche Humana de los Estados-miembros frente a las recomendaciones técnicas establecidas por el Programa de Certificación de Calidad de Bancos de Leche Humana de la Fundación Oswaldo Cruz (PCFioBLH).
 - Ampliando el intercambio de conocimiento científico, tecnológico y cultural sobre lactancia humana y las acciones desarrolladas por los Bancos de Leche Humana.
 - Capacitando recursos humanos para los diferentes procesos de trabajo de la acción Banco de Leche Humana.

Entregables principales (periodo 2022-a la fecha, según el Plan de Trabajo)

- Implantación del PCFioBLH en Brasil, Cabo Verde, El Salvador, Guatemala y Paraguay.
- Realización del I Congreso Africano de Bancos de Leche Humana y Lactancia Humana en Luanda, Angola. Mayo/2024. <https://rblhcplp.iciict.fiocruz.br/>
- Realización del I Encuentro de Bancos de Leche Humana de los países de la Panamazonia. Mayo/2025.
- Realización del Encuentro Pre-COP30 de América Latina y CPLP - “Banco de Leche Humana y Cambios Climáticos: ¿Qué más podemos hacer? Reflexiones sobre vivencias en el enfrentamiento a las emergencias sanitarias”. Mayo/2025.
<https://precop30rblh.iciict.fiocruz.br/index.html>
- Liderazgo e implementación del proceso de movilización global para la definición del eslogan anual alusivo al Día Mundial de Donación de Leche Humana. 2022 a 2025.
- Capacitación de 3.531 profesionales de los siguientes países: Angola, Argentina, Brasil, Cabo Verde, Colombia, El Salvador, Guatemala, Guinea-Ecuatorial, Mozambique, Panamá, Paraguay, Perú y República Dominicana. 2022 a 2025.

Recomendaciones clave para mejorar la colaboración entre los CCs y la OPS/OMS

- Movilizar esfuerzos que permitan oficializar en el ámbito de la Organización Mundial de la Salud el día 19 de mayo como fecha conmemorativa al Día Mundial de Donación de Leche Humana.
- Promover condiciones para viabilizar la implantación/implementación del Programa de Certificación Fiocruz de Calidad en Bancos de Leche Humana en la región de las Américas.
- Agenciar esfuerzos para conformar un stock de alarma de leche humana capaz de atender a las situaciones de emergencias sanitarias provenientes de los cambios climáticos.

Alcance General (Términos de Referencia)

- TOR1. A pedido de la OPS/OMS, apoyar los esfuerzos de la Organización para expandir y compartir conocimiento y tecnologías con los Estados-Miembros sobre el diseño, implementación y gestión de Bancos de Leche Humana.
- TOR2. A pedido de la OPS/OMS, apoyar a la Organización en el desarrollo de investigaciones de vigilancia, monitoreo e implementación de iniciativas en Bancos de Leche Humana.
- TOR3. A pedido de la OPS/OMS y bajo su liderazgo, proveer apoyo a los Estados-Miembros para desarrollar e implementar entrenamiento específico para recursos humanos en relación a los Bancos de Leche Humana.