Convención Internacional de Salud

La Habana
17 a 21 de octubre de 2022

Dra. Suzanne Serruya
Directora

Centro Latinoamericano de Perinatología,
Salud de la Mujer y Reproductiva
CLAP/SMR- OPS/OMS

OPS
Organización Panamericana de la Salud
Organización Mundial de la Salud
OFICINA REGIONAL PARA LAS Américas

OBJETIVOS DE DESENVOLVIMENTO SUSTENTÁVEL
OBJETIVOS SUSTENTÁVEL

Organización Mundial de la Salud
Recomendaciones de la OMS
Para los cuidados durante el parto, para una experiencia de parto positiva
Transformar la atención a mujeres y neonatos para mejorar su salud y bienestar

56.° CONSEJO DIRECTIVO
70.° SESIÓN DEL COMITÉ REGIONAL DE LA OMS PARA LAS AMÉRICAS
Washington, D.C., EUA, del 23 al 27 de septiembre del 2018
PLAN DE ACCIÓN PARA LA
SALUD DE LA MUJER, EL NIÑO, LA NIÑA Y ADOLESCENTES
2018 – 2030
Organización Panamericana de la Salud
Organización Mundial de la Salud
Américas

TODAS LAS MUJERES TODOS LOS NIÑOS
ESTRATEGIA MUNDIAL PARA LA SALUD DE LA MUJER, EL NIÑO Y EL ADOLESCENTE (2016-2030)
SOBREVIVIR
PROSPERAR
TRANSFORMAR
OBJETIVOS

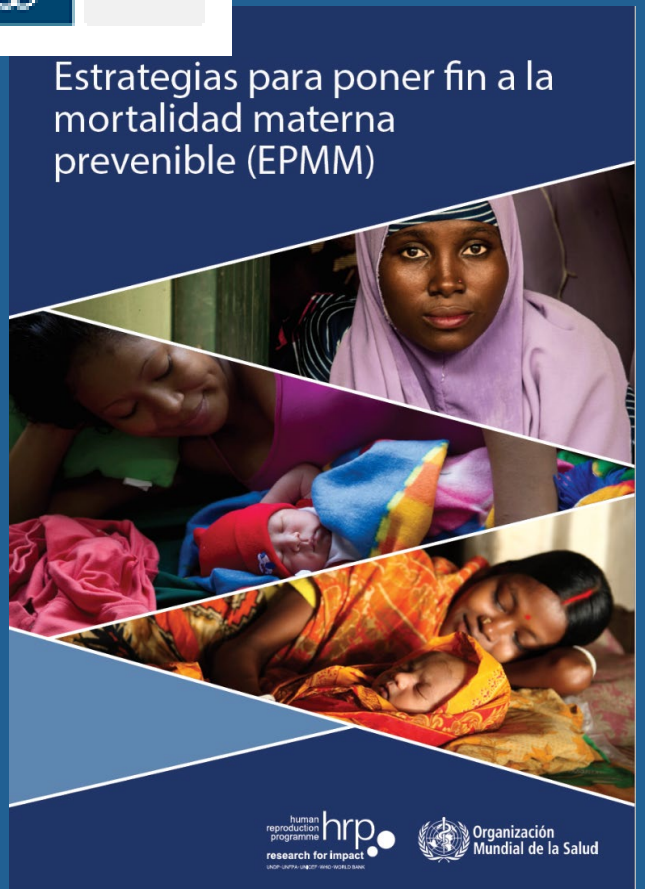
Estrategias para poner fin a la mortalidad materna prevenible (EPMM)
human reproduction programme
hrp
research for impact
Organización Mundial de la Salud

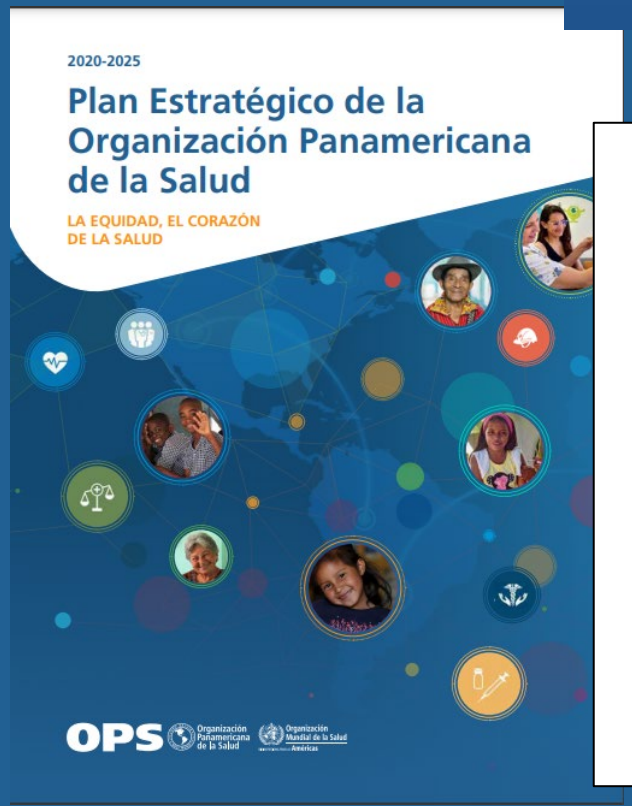
2020-2025
Plan Estratégico de la Organización Panamericana de la Salud
LA EQUIDAD, EL CORAZÓN DE LA SALUD
OPS

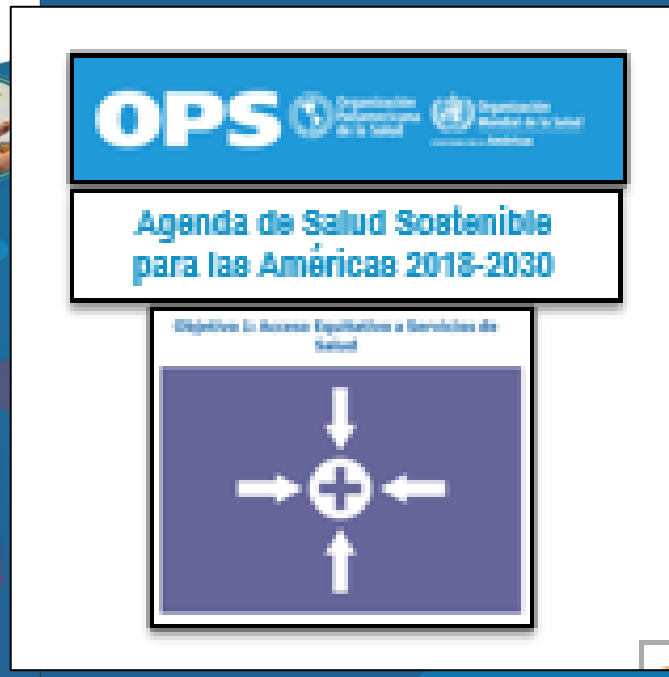
OPS
Agenda de Salud Sostenible para las Américas 2018-2030

Salud para las mujeres y recién nacidos

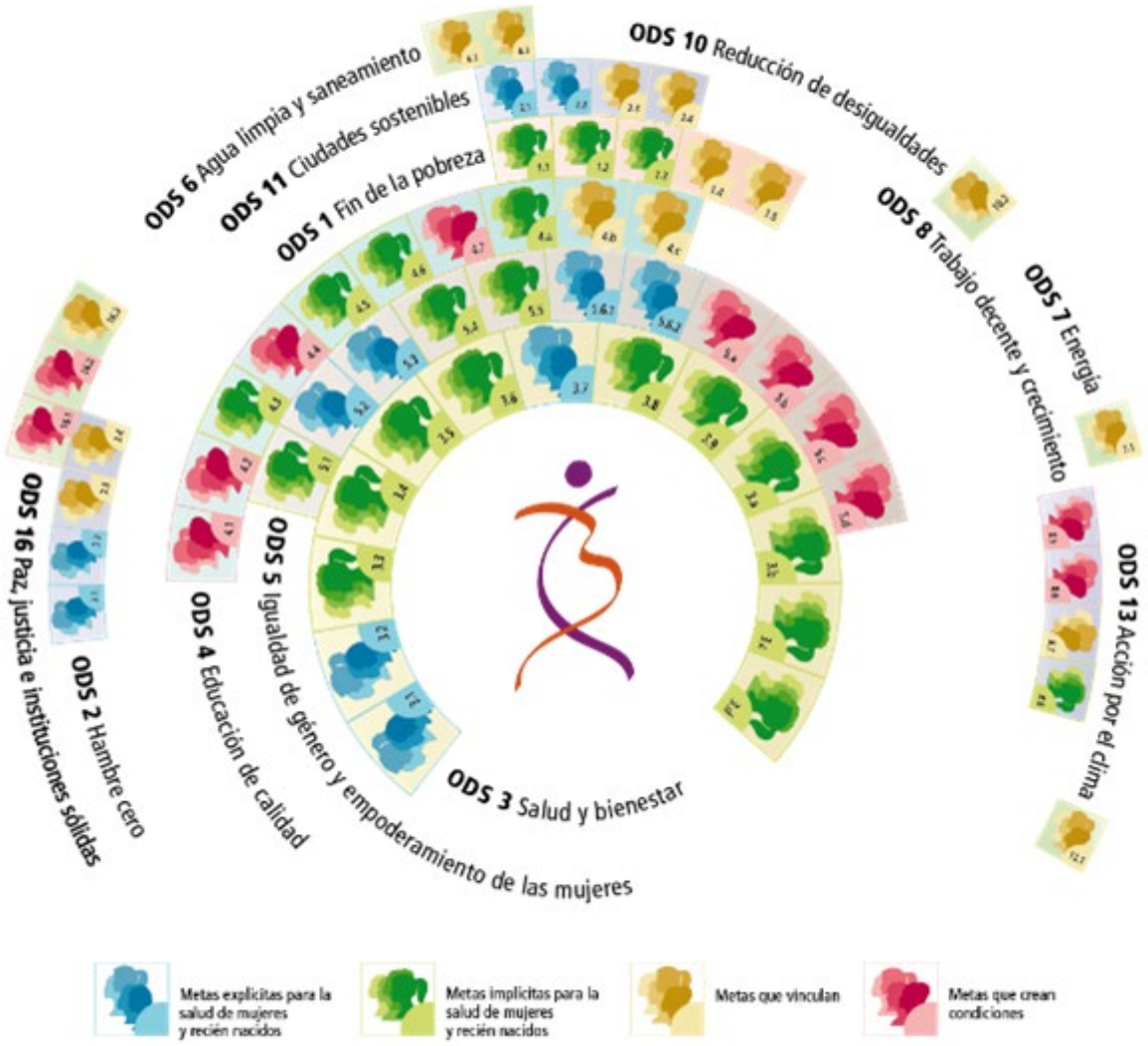

OPS
Organización Panamericana de la Salud
Organización Mundial de la Salud
Américas

OPS 120 ANIVERSARIO

Tasa de desocupación, por sexo, 2008-2022, América Latina y el Caribe (24 países) – en %

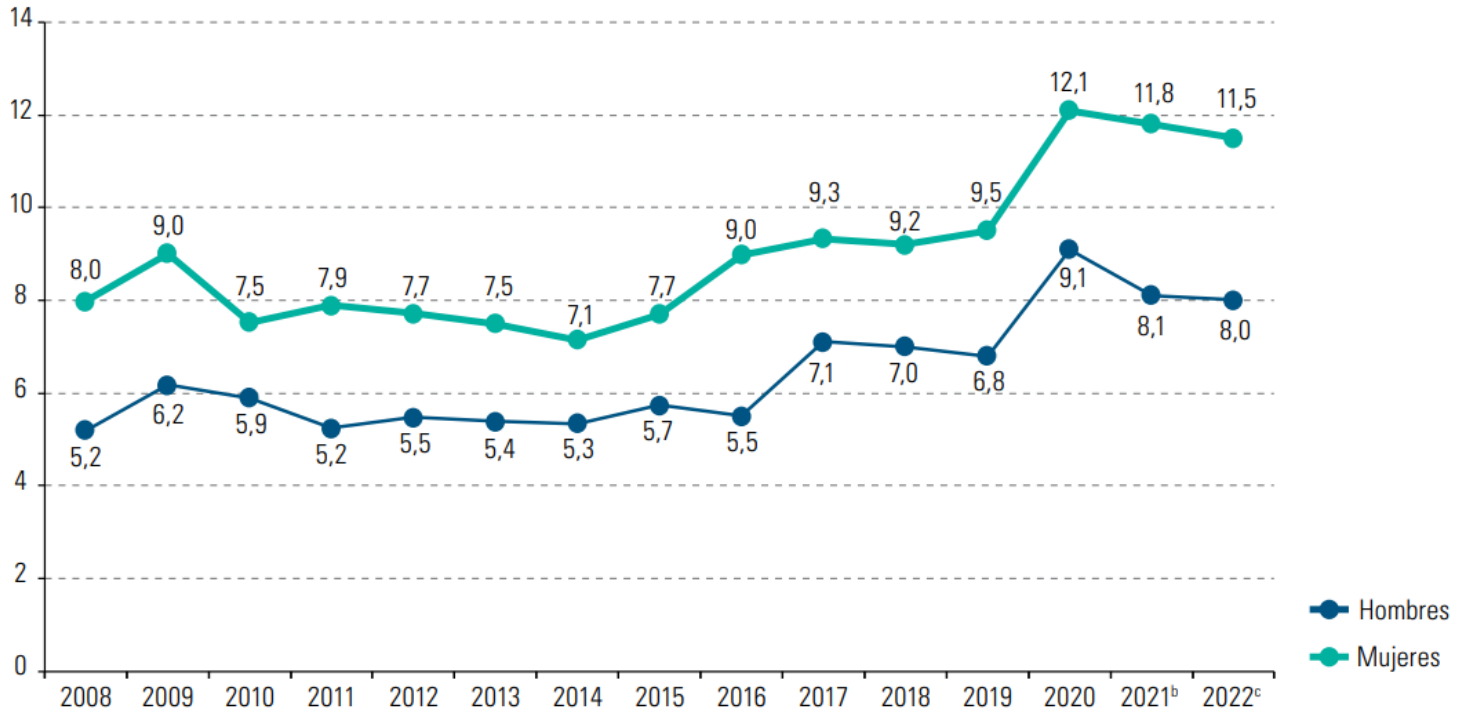

Fuente: Comisión Económica para América Latina y el Caribe (CEPAL), sobre la base de cifras oficiales de los países y proyecciones.

[a] Promedio ponderado: Argentina, Bahamas, Barbados, Belice, Bolivia (Estado Plurinacional de), Brasil, Chile, Colombia, Costa Rica, Cuba, Ecuador, El Salvador, Guatemala, Honduras, Jamaica, México, Nicaragua, Panamá, Paraguay, Perú, República Dominicana, Trinidad y Tabago, Uruguay y Venezuela (República Bolivariana de). En las cifras de 2019 no se incluyen datos de la República Bolivariana de Venezuela.

[b] Estimación de CEPAL (2022b).

[c] Proyección de CEPAL (2022b).

Comisión Económica para América Latina y el Caribe (CEPAL), Los impactos sociodemográficos de la pandemia de COVID-19 en América Latina y el Caribe (LC/CRPD.4/3), Santiago, 2022. p.72
https://www.cepal.org/es/publicaciones/47922-impactos-sociodemograficos-la-pandemia-covid-19-america-latina-caribe

Tasa de pobreza por sexo e índice de feminidad de la pobreza, personas de 20 a 59 años, alrededor de 2020 – América Latina (14 países)[a] en % y valor del índice de feminidad de la pobreza[b]

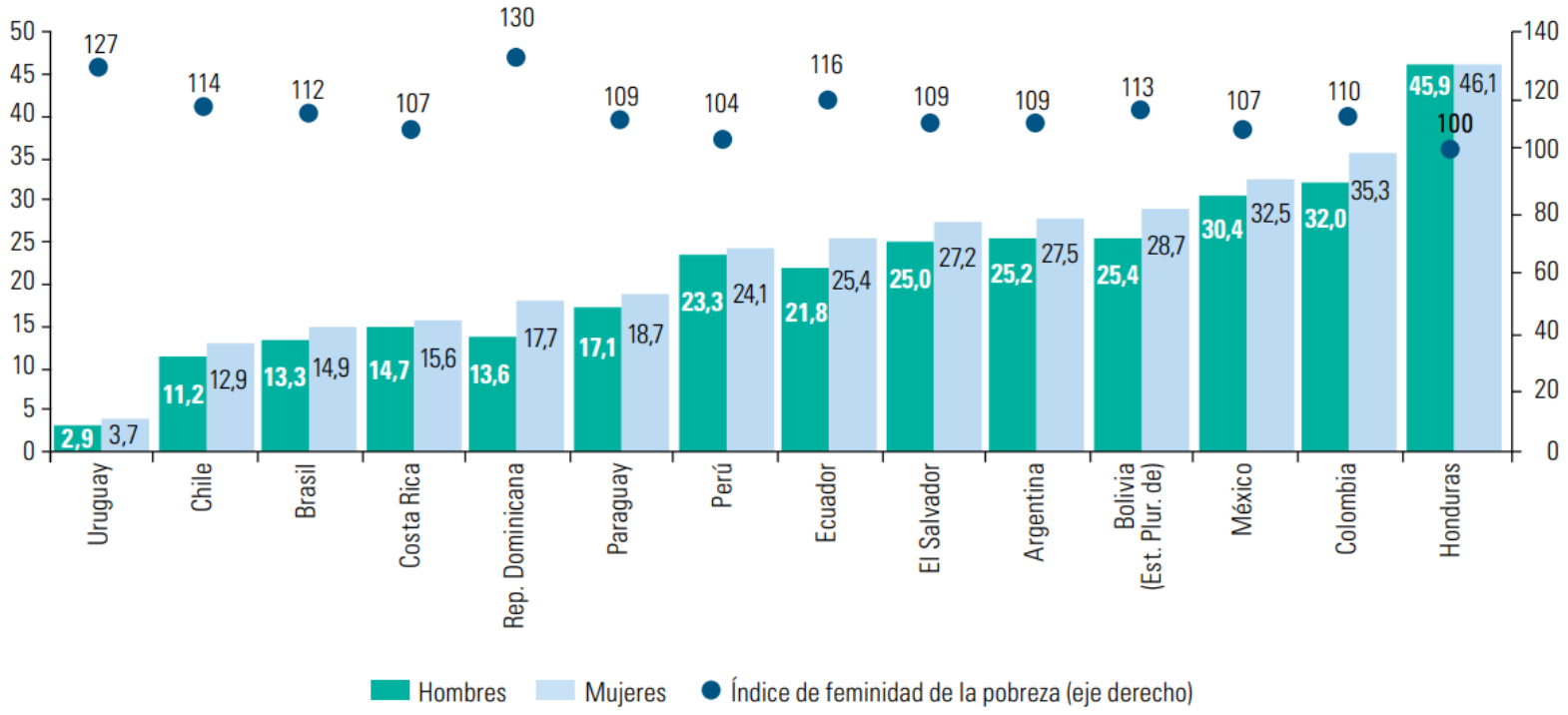

Fuente: Comisión Económica para América Latina y el Caribe (CEPAL), sobre la base de Banco de Datos de Encuestas de Hogares (BADEHOG).

[a] Los países están ordenados según la incidencia de la pobreza total.

[b] El índice de feminidad de la pobreza corresponde al cociente entre la tasa de pobreza de las mujeres y la tasa de pobreza de los hombres multiplicado por 100.

Comisión Económica para América Latina y el Caribe (CEPAL), Los impactos sociodemográficos de la pandemia de COVID-19 en América Latina y el Caribe (LC/CRPD.4/3), Santiago, 2022. p.73
https://www.cepal.org/es/publicaciones/47922-impactos-sociodemograficos-la-pandemia-covid-19-america-latina-caribe

Proporción de mujeres entre 20 y 24 años que estaban casadas o mantenían una unión estable antes de cumplir los 18 años – América Latina (18 países y territorios) en %

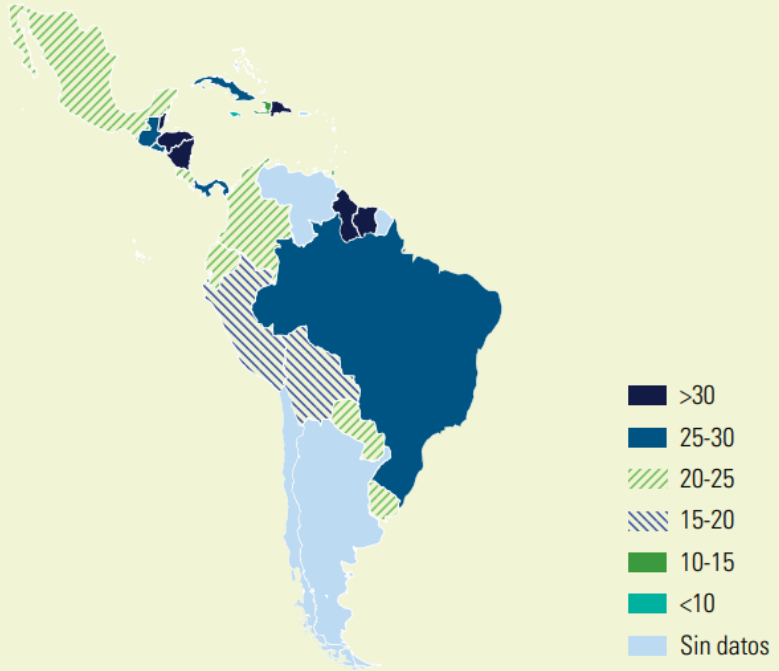

Fuente: Comisión Económica para América Latina y el Caribe (CEPAL), sobre la base de Base de Datos Mundial de Indicadores de los ODS [en línea] https://agenda2030lac.org/estadisticas/perfiles-estadisticos-regionales-ODS-por-meta.html?lang=es.

Nota: Los países incluidos son: Barbados, Belice, Bolivia (Estado Plurinacional de), Brasil, Colombia, Costa Rica, Cuba, Ecuador, El Salvador, Guatemala, Guyana, Haití, Honduras, Jamaica, México, Nicaragua, Panamá, Paraguay, Perú, República Dominicana, Santa Lucía, Suriname, Trinidad y Tabago y Uruguay.

Comisión Económica para América Latina y el Caribe (CEPAL), Los impactos sociodemográficos de la pandemia de COVID-19 en América Latina y el Caribe (LC/CRPD.4/3), Santiago, 2022. p.79.
https://www.cepal.org/es/publicaciones/47922-impactos-sociodemograficos-la-pandemia-covid-19-america-latina-caribe

Feminicídios o femicidios, 2018-2020 – América Latina (18 países y territorios) em número por cada 100.000 mujeres

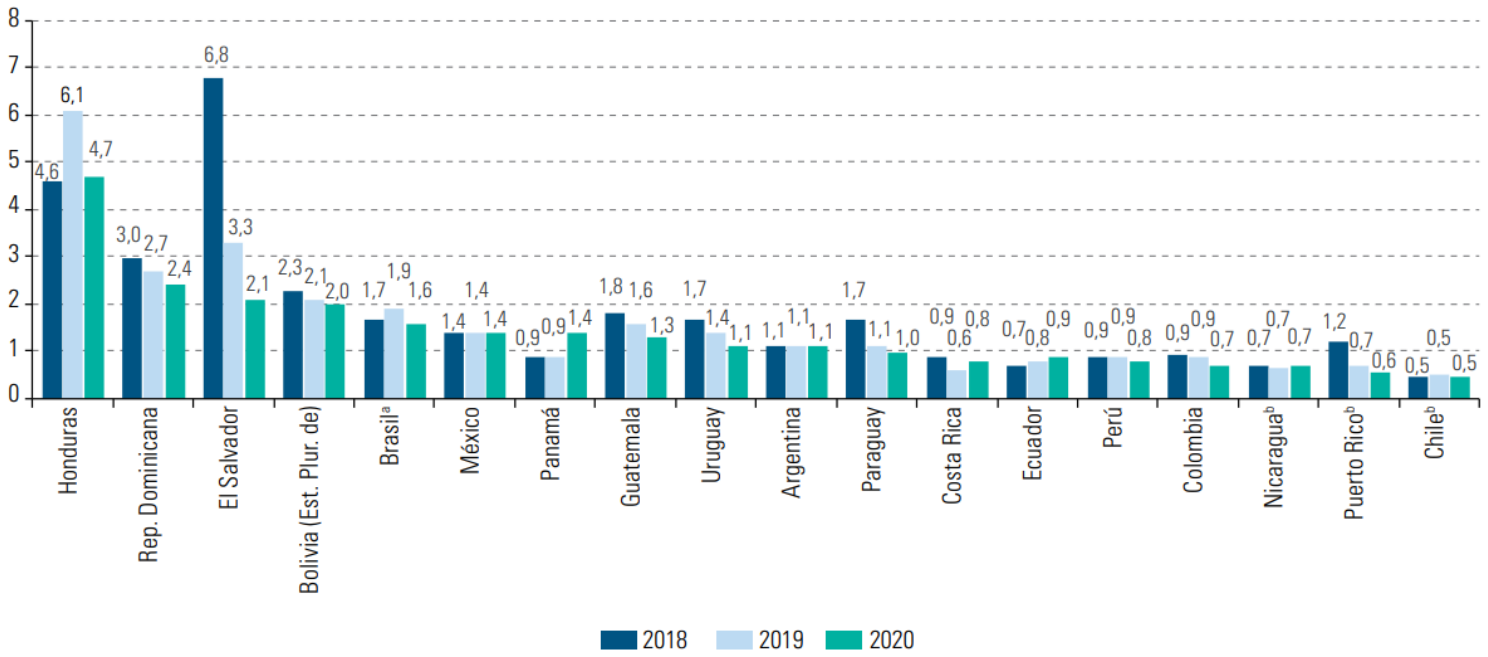

Fuente: Comisión Económica para América Latina y el Caribe (CEPAL), Observatorio de Igualdad de Género en América Latina y el Caribe [en línea] www.oig.cepal.org.

[a] El Brasil no cuenta con un registro único de casos de feminicidio. El Consejo Nacional de Justicia solo registra los nuevos casos procesales ingresados al sistema jurídico.

[b] Nicaragua y Puerto Rico solo informan los casos de feminicidio íntimo, es decir, cometidos por la pareja o expareja. Hasta el año 2020 Chile también informaba únicamente los casos de feminicidio íntimo; sin embargo, ese año el país modificó su legislación y amplió el feminicidio a la figura genérica de asesinato de una mujer en razón de su género.

Comisión Económica para América Latina y el Caribe (CEPAL), Los impactos sociodemográficos de la pandemia de COVID-19 en América Latina y el Caribe (LC/CRPD.4/3), Santiago, 2022. p.77
https://www.cepal.org/es/publicaciones/47922-impactos-sociodemograficos-la-pandemia-covid-19-america-latina-caribe

Nº 9

Informe Especial

COVID-19

NACIONES UNIDAS

CEPAL

COVID-19 RESPUESTA

10 de febrero de 2021

La autonomía económica de las mujeres en la recuperación sostenible y con igualdad

OPS Organización Panamericana de la Salud | Organización Mundial de la Salud Américas

OPS 120 ANIVERSARIO

Informe especial COVID-19 nº9: La autonomia económica de las mujeres em la recuperación sostenible y con igualdad – febrero de 2021
https://repositorio.cepal.org/bitstream/handle/11362/46633/5/S2000740_es.pdf

Proporción de mujeres em el sector de la salud y brecha salarial entre hombre y mujeres a empleados em el sector, alrededor de 2019 – América Latina (14 países) en %

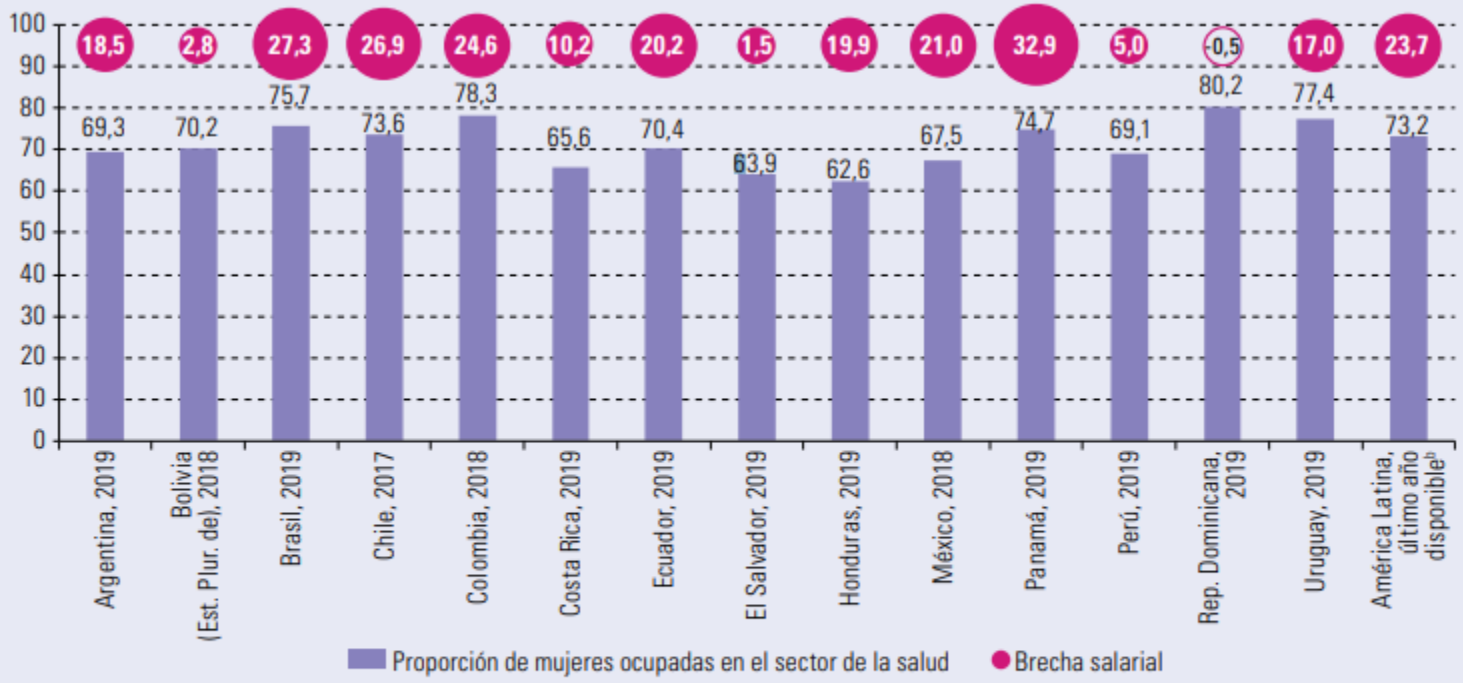

Fuente: Comisión Económica para América Latina y el Caribe (CEPAL), sobre la base de las encuestas de hogares de los respectivos países.

[a] La brecha salarial se calcula como la diferencia entre las medianas de los ingresos del empleo de hombres y mujeres en relación con la mediana del ingreso de los hombres.

[b] Promedio ponderado calculado con el último dato disponible de cada país.

Informe especial COVID-19 nº9: La autonomia económica de las mujeres em la recuperación sostenible y con igualdad – febrero de 2021. p. 8
https://repositorio.cepal.org/bitstream/handle/11362/46633/5/S2000740_es.pdf

Figura 2. La triple carga adicional: grupos en situación de vulnerabilidad frente a la COVID-19

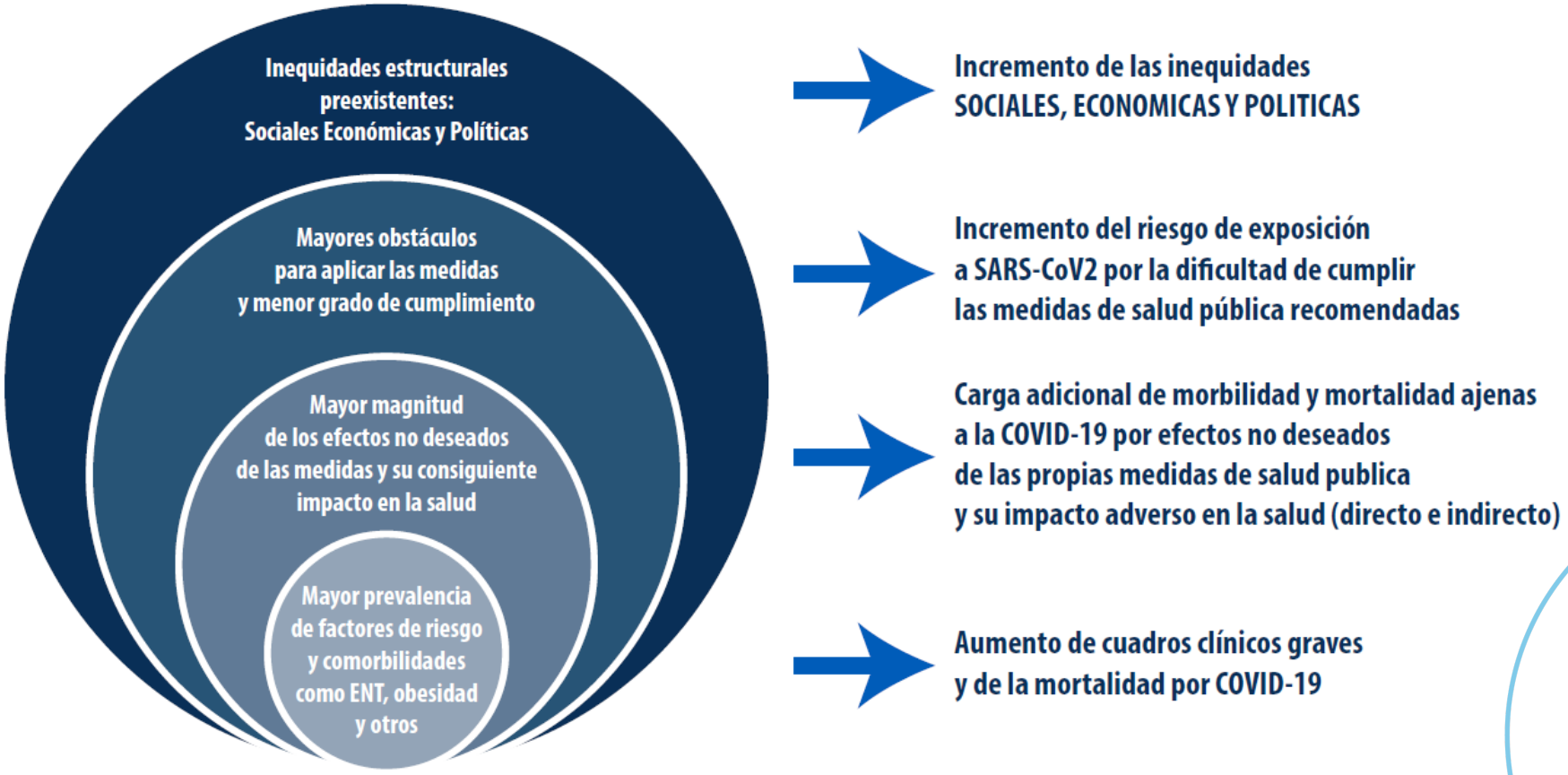

Organización Panamericana de la Salud. Orientaciones para la aplicación de medidas de salud pública no farmacológicas en grupos de población en situación de vulnerabilidad en el contexto de la COVID-19. Washington, DC, 2020. https://iris.paho.org/handle/10665.2/52955

La disrupción de servicios esenciales de salud da cuenta de dificultades preexistentes así como de desafíos en el futuro

Figura 8. Porcentaje de países que notificaron interrupciones en los servicios trazadores de salud reproductiva, materna, neonatal, infantil y adolescente (n = 29)

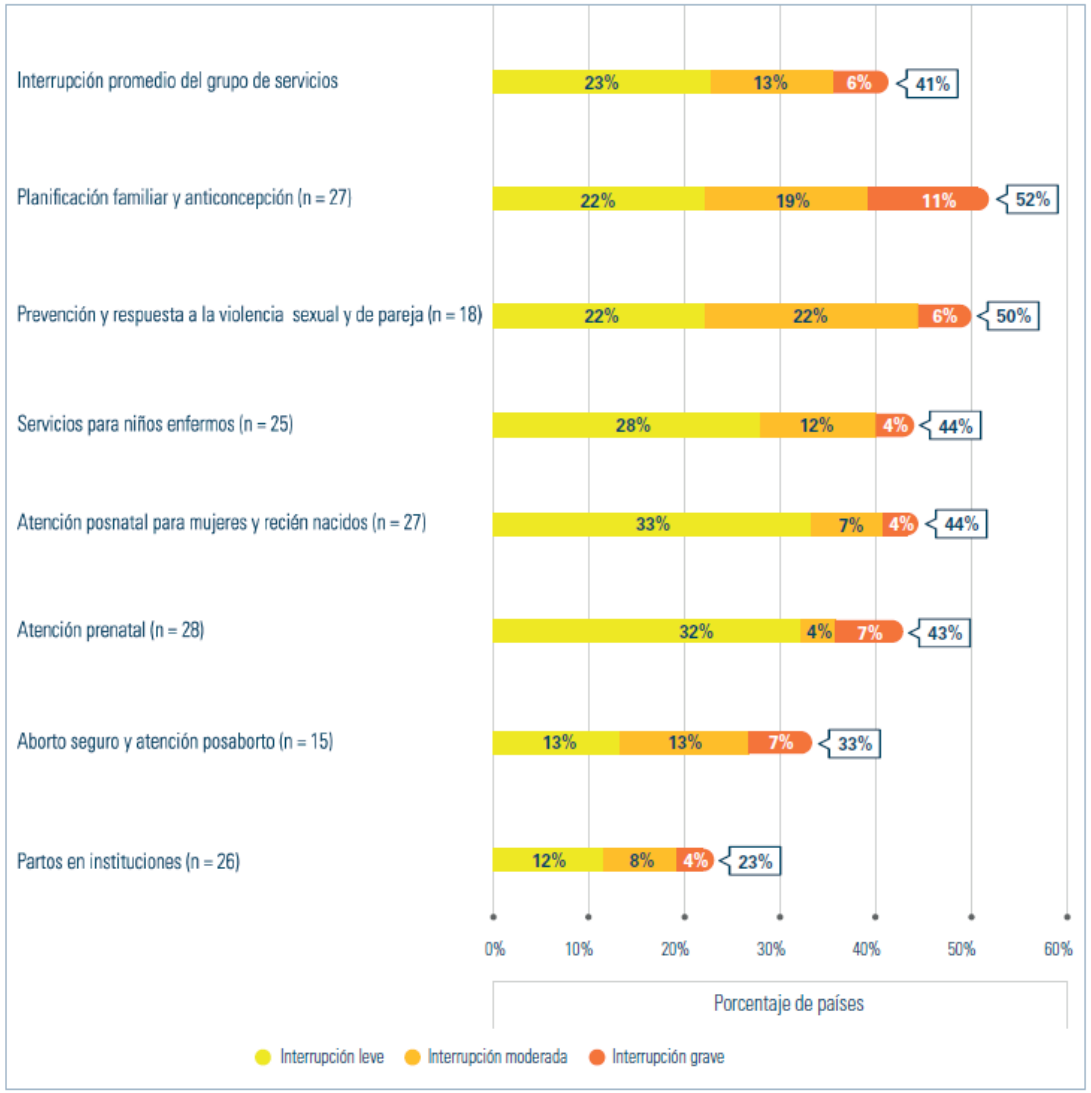

Organización Panamericana de la Salud. Segunda ronda de la encuesta nacional sobre la continuidad de los servicios esenciales de salud durante la pandemia de COVID-19. Washington, DC, 2021. OPS/HSS/HS/COVID-19/21-0012. https://iris.paho.org/bitstream/handle/10665.2/55059/OPSHSSHSCOVID-19210012_spa.pdf?sequence=1

¿Cuál es el ámbito desde donde avanzar?

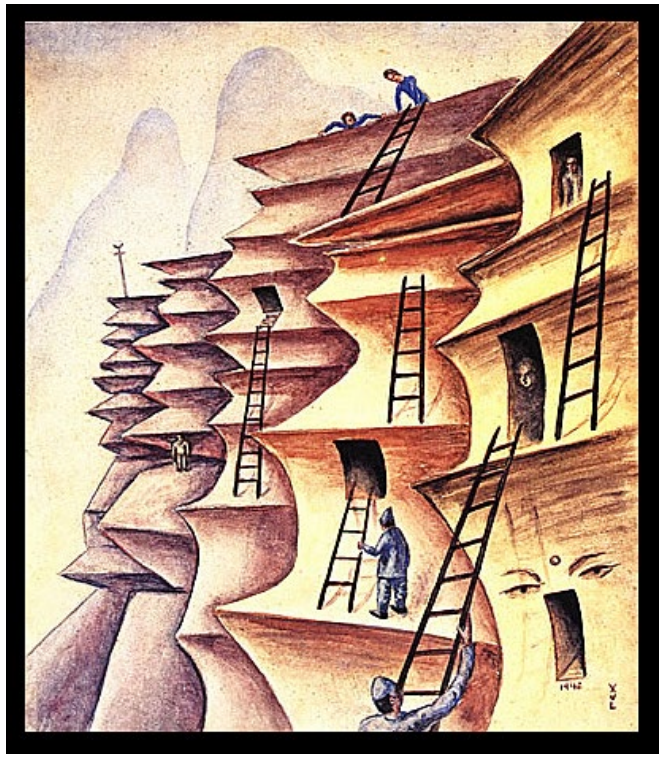

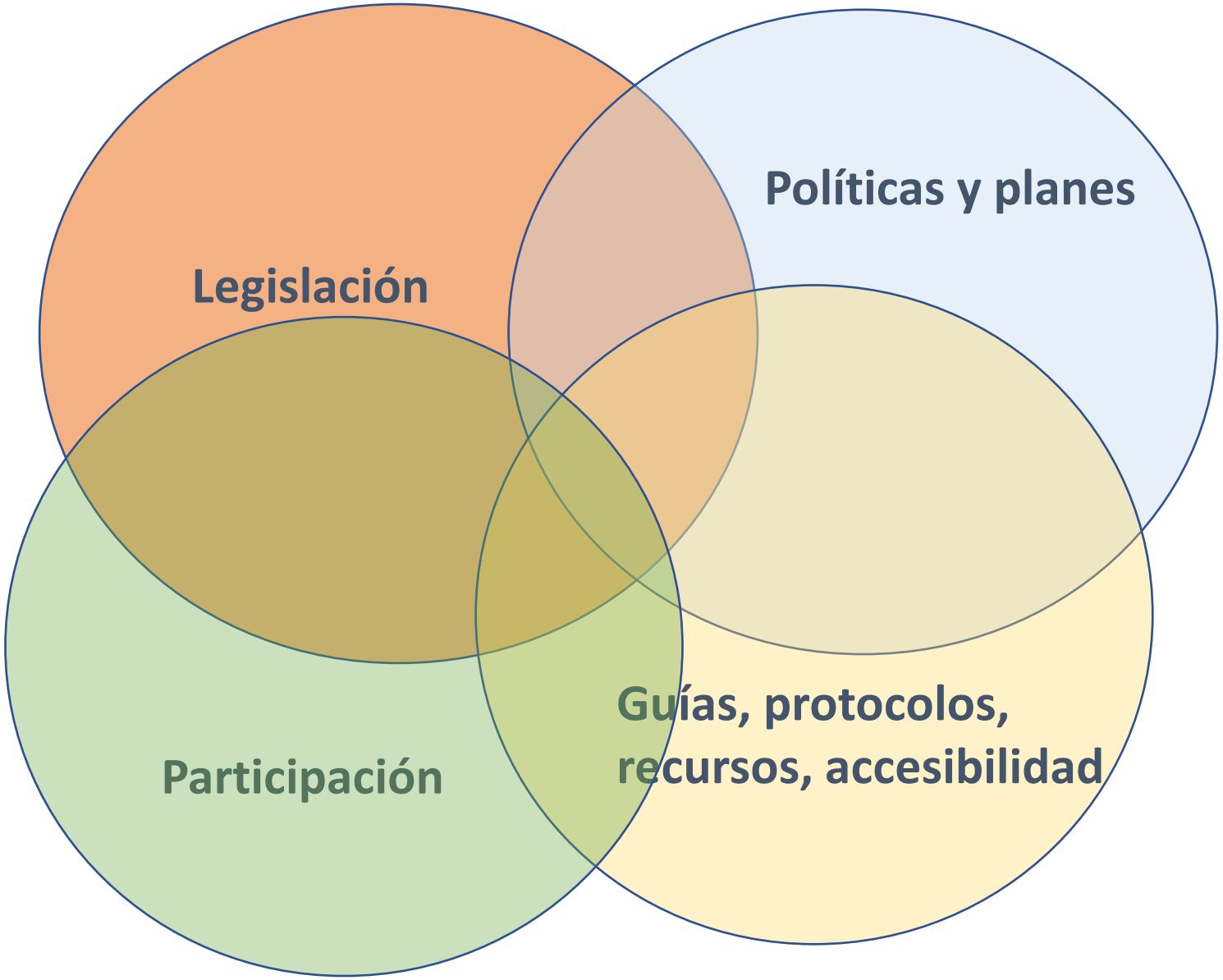

OPS
Organización Panamericana de la Salud
Organización Mundial de la Salud
Américas
OPS 120 ANIVERSARIO

Razón de mortalidad materna

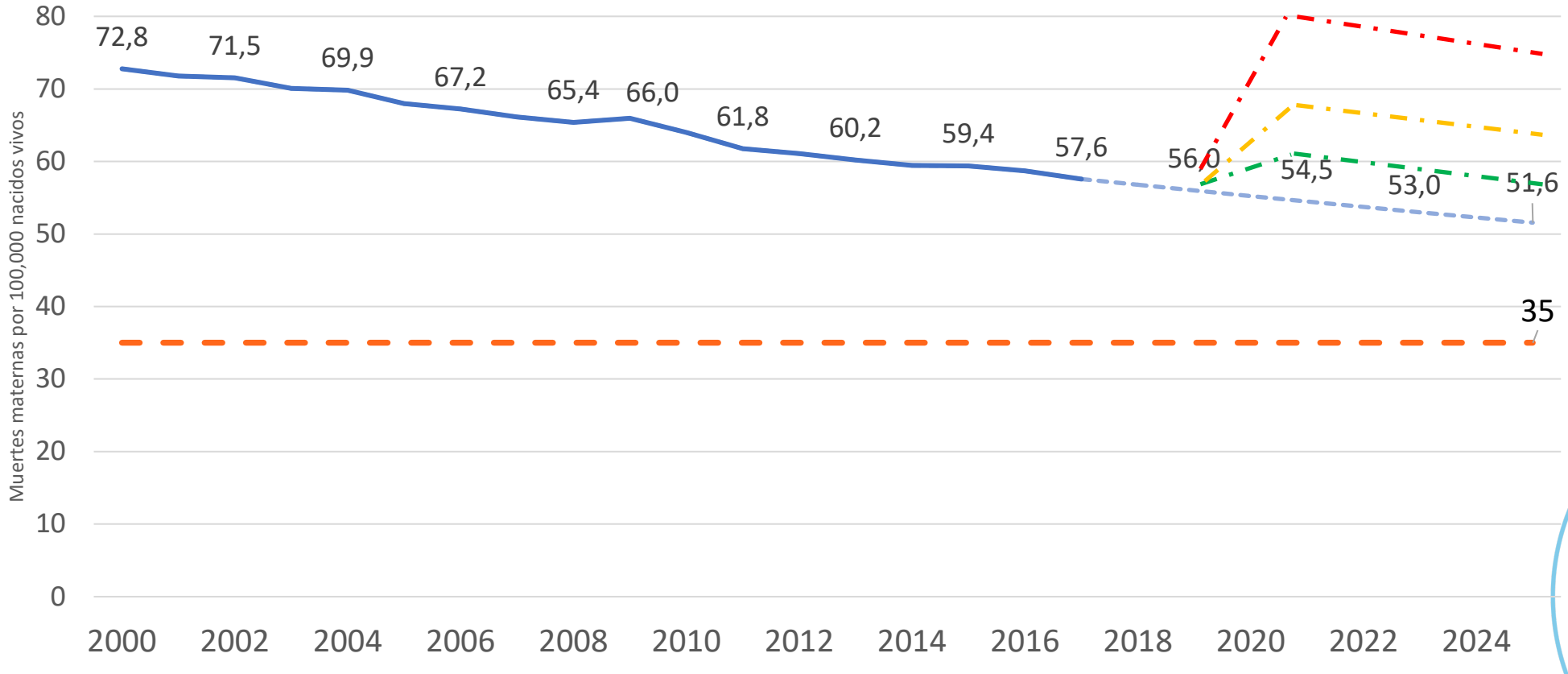

Desempeño del Indicador Regional	
2015 Línea de Base	59.37
2025 Meta	35
%Anual de cambio requerido para alcanzar la meta (Región)	-5.29
%Anual de cambio, proyecciones actuales (Región)	-1.41
%Anual de cambio para países prioritarios*, proyecciones actuales	-1.81

Fuente: Maternal Mortality Estimation Inter-Agency Group (MMEIG), 2019 (2017 data)
*Países prioritarios: Belice, Bolivia (Estado Plurinacional de), Guatemala, Haiti, Honduras, Nicaragua, Paraguay, Suriname

OPS Organización Panamericana de la Salud
Organización Mundial de la Salud Américas
OPS 120 ANIVERSARIO

Salud materna

- **Abogacía:** Contribuir al desarrollo de políticas, planes y protocolos **en grupos con las mayores condiciones de vulnerabilidad.**
- Prevenir la mortalidad maternal evitable, **fortaleciendo competencias nacionales en la atención**
- Creación de competencias nacionales para **la vigilancia de la mortalidad y morbilidad materna:**

1. Implementación de la Vigilancia y respuesta a la mortalidad materna **(MDSR),**
2. Búsqueda intencionada y reclasificación de muertes maternas (**BIRMM**),
3. **Vigilancia y monitoreo del Near Miss Materno (NMM),**
4. **Red CLAP de hospitales Centinela:** Generar conocimientos **translacionales** en salud materna, adaptados a la región.

- **Promover la implementación del trato materno y neonatal respetuoso (TMNR):** a través de cursos virtuales autoadministrados y talleres específicos.
- **Promover prácticas de e-salud para mejorar el acceso y la calidad de los cuidados antenatales:**
- **Construir capacidades a nivel comunitario entre mujeres, trabajadoras comunitarias y fortalecer su nexo con los servicios de salud.**

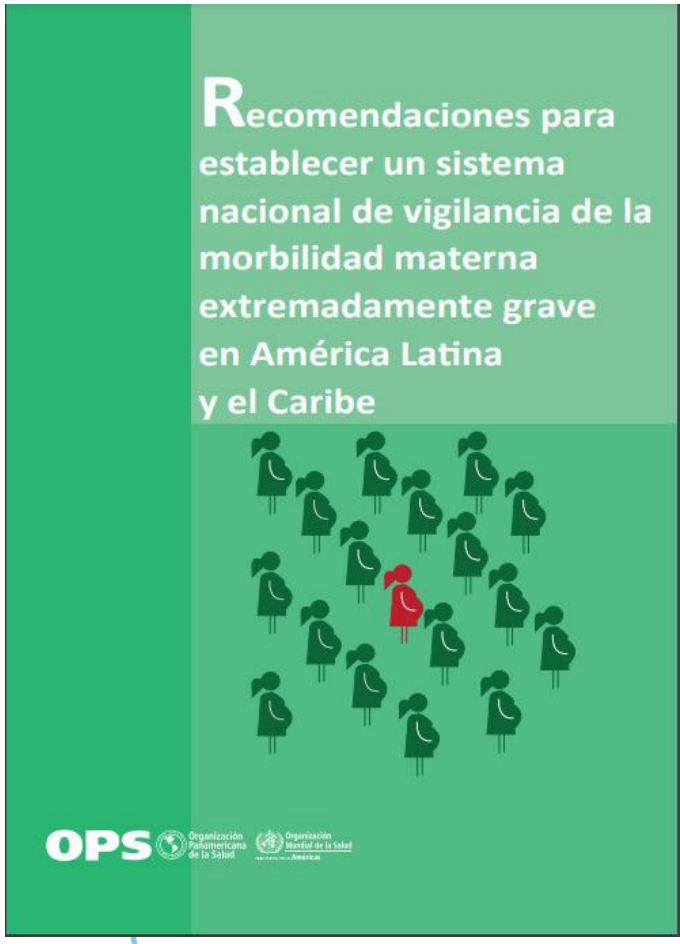

Salud de recién nacidos

¿Cómo acelerar el logro de los objetivos establecidos?

- Actualización de **metas y planes nacionales**
- Fortalecimiento análisis y auditoría de muertes **perinatales**
- Eliminación de muertes de **causa evitable** (complicaciones prematuridad, defectos congénitos, sepsis e infecciones perinatales, asfixia)
- **Cuidados esenciales** dirigidos a recién nacidos (cursos virtuales, App eCBB)
- Priorización de acciones dirigidas a recién nacidos **prematuros y enfermos, con intervenciones de calidad**, basadas en evidencia, centrada en la familia, con acceso a medicamentos esenciales y tecnologías de salud.
- Calidad de cuidado, lactancia y **bancos de leche humana**
- Marcos de cuidados de crianza – **redes de familias prematuras**
- **Abordaje multisectorial** y participación de las familias y de la sociedad civil

28 DÍAS
• tiempo para cuidar y amar

OPS
Organización Panamericana de la Salud
Organización Mundial de la Salud
Américas
OPS 120 ANIVERSARIO

Acceso a la app eCBB

eCBB / PAHO

Download on the App Store

GET IT ON Google Play

OPS Organización Panamericana de la Salud | Organización Mundial de la Salud Américas

OPS 120° ANIVERSARIO

Salud sexual y reproductiva

- Curso Virtual de Planificación Familiar en el campus virtual
- Formación de tutores y primera generación de capacitación de capacitadores en curso virtual con simulación en Anticoncepción Inmediata post Evento Obstétrico (AIPEO)
- Capacitar a los profesionales de la salud, compartiendo responsabilidades y funciones, en poblaciones vulnerables usando LARC y reforzar el papel del primer nivel de atención
- Diseminar en la región el uso de la nueva Historia Clínica de Anticoncepción del SIP Plus como herramienta de monitoreo y standard de calidad
- Fortalecimiento de los centros centinela de la Red CLAP MUSA
- Estudio para analizar las barreras y facilitadores de los logros para la eliminación de la trasmisión vertical sífilis congénita

Curso de Anticoncepción Inmediata Post Evento Obstétrico (...

Planificación Familiar: Actualización en Planificación...

OPS Organización Panamericana de la Salud | Organización Mundial de la Salud Américas

OPS 120 ANIVERSARIO

Sistema de Información Perinatal – SIP Plus

- SIP plus: **herramienta de análisis de resultados** "un solo clic" indicadores en salud perinatal
- Actualización de módulos nuevos como **COVID, Vacunas, Anticoncepción, NEO y Violencia**
- Desarrollo "a medida" de **indicadores y herramientas de análisis de resultados perinatales**: indicadores de calidad basados en evidencia científica en cada maternidad o a nivel nacional.
- **Caja de Herramientas del SIP plus**: Videos y Manuales en español e ingles ya disponibles en la web. Curso Virtual de SIP plus.

www.sipplus.org

¡Muchas gracias!

serruyas@paho.org

OPS
Organización Panamericana de la Salud
Organización Mundial de la Salud
Américas

OPS 120 ANIVERSARIO